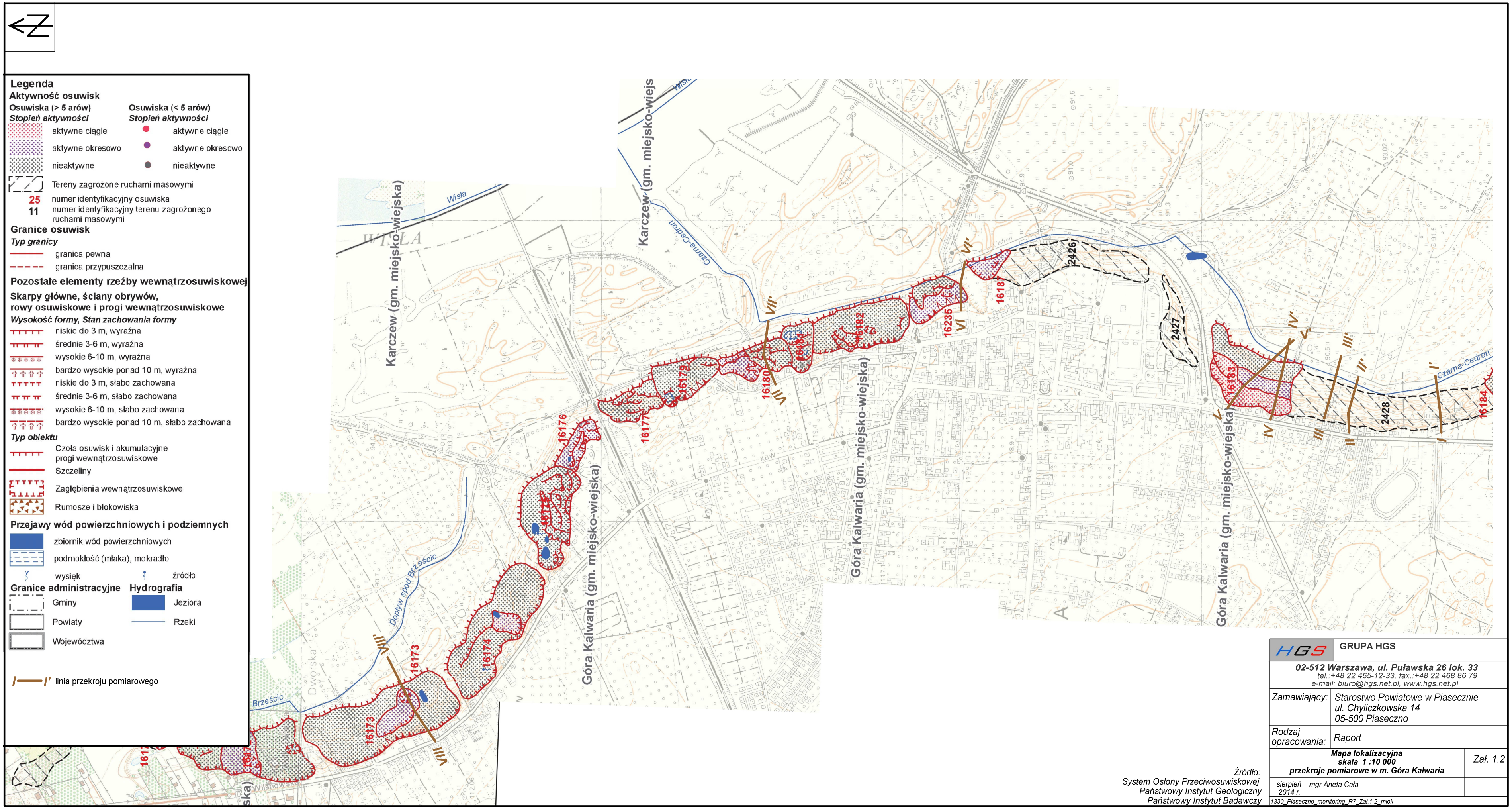

Źródło:
System Osłony Przeciwosuwiskowej
Państwowy Instytut Geologiczny
Państwowy Instytut Badawczy

HGS	GRUPA HGS
02-512 Warszawa, ul. Puławska 26 lok. 33 tel.:+48 22 465-12-33, fax.:+48 22 468 86 79 e-mail: biuro@hgs.net.pl, www.hgs.net.pl	
Zamawiający:	Starostwo Powiatowe w Piasecznie ul. Chyliczkowska 14 05-500 Piaseczno
Rodzaj opracowania:	Raport
Mapa lokalizacyjna skala 1 :10 000 przekroje pomiarowe w m. Góra Kalwaria	Zał. 1.2
sierpień 2014 r.	mgr Aneta Cała
1330_Piaseczno_monitoring_R7_Zał.1.2_mlok	