Załącznik nr 1 do Regulaminu Organizacyjnego Starostwa Powiatowego w Piasecznie wprowadzonego uchwałą Nr 100/8/25 Zarządu Powiatu Piaseczyńskiego z dnia 17 września 2025 r.

Schemat organizacyjny Starostwa Powiatowego w Piasecznie

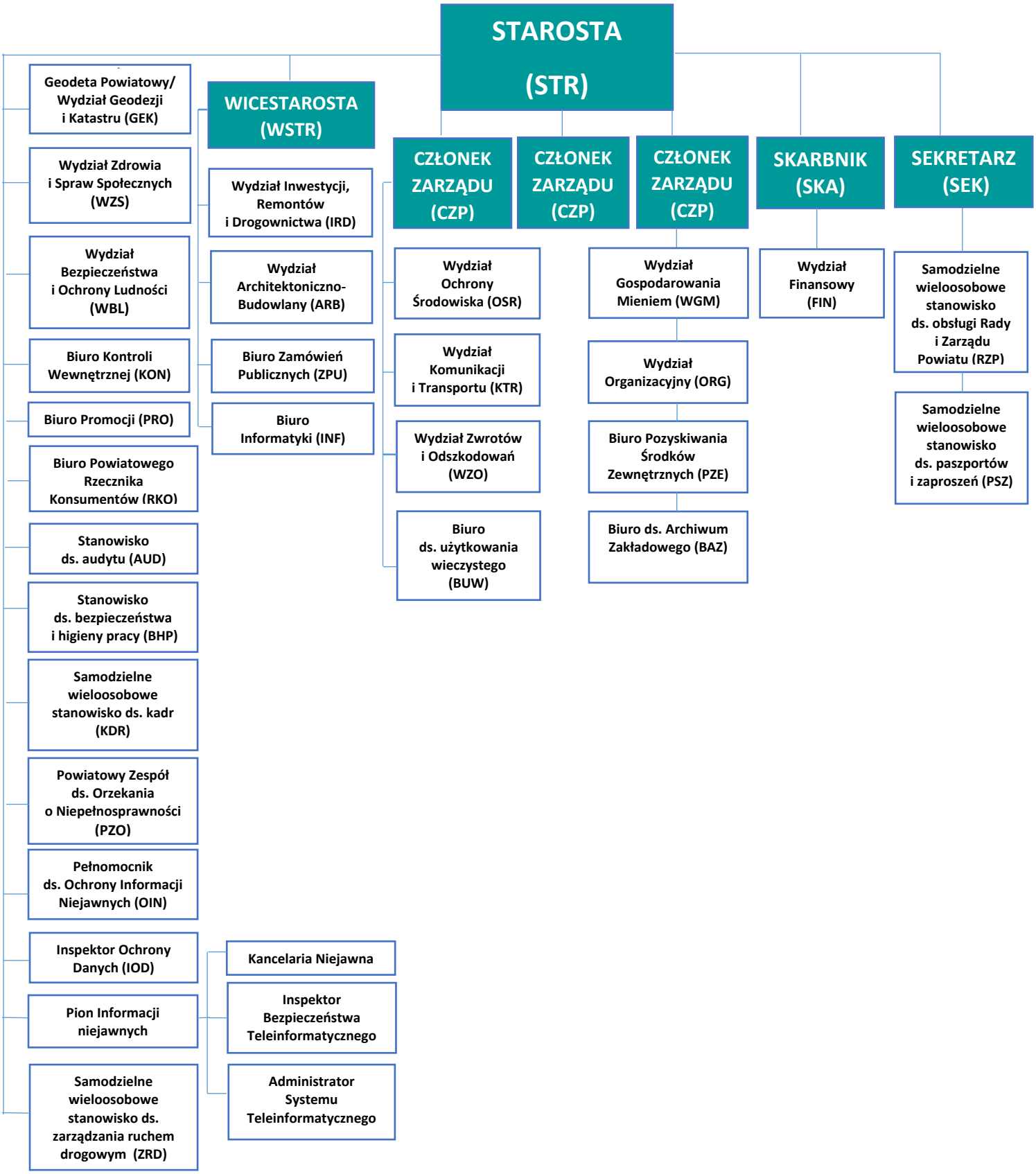

Starosta Piaseczyński
Ewa Lubianiec
/podpisano elektronicznie/