PRZEKRÓJ GEOLOGICZNY PRZEZ DOLINĘ WISŁY W OKOLICACH MIEJSCOWOŚCI BRZEŚĆCE
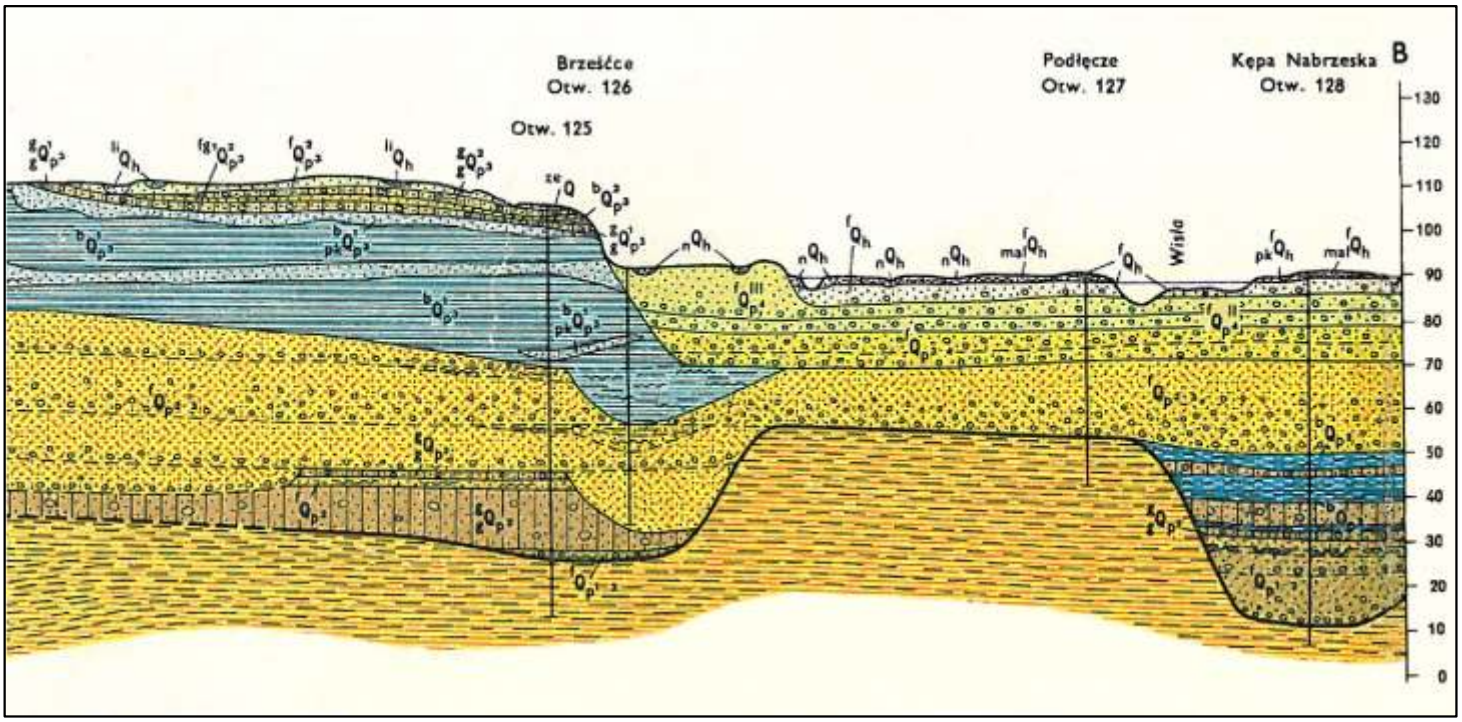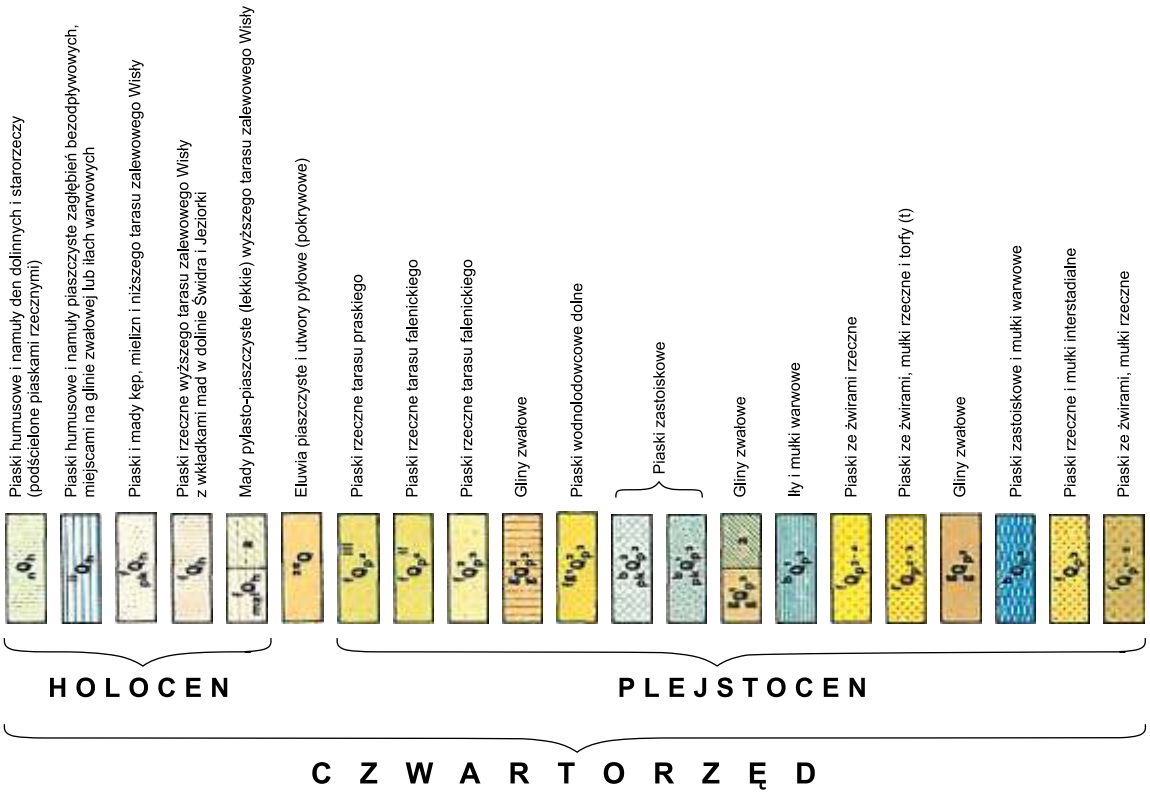
według: Z. Sarnacka 1974, Szczegółowa Mapa Geologiczna Polski, arkusz PIASECZNO