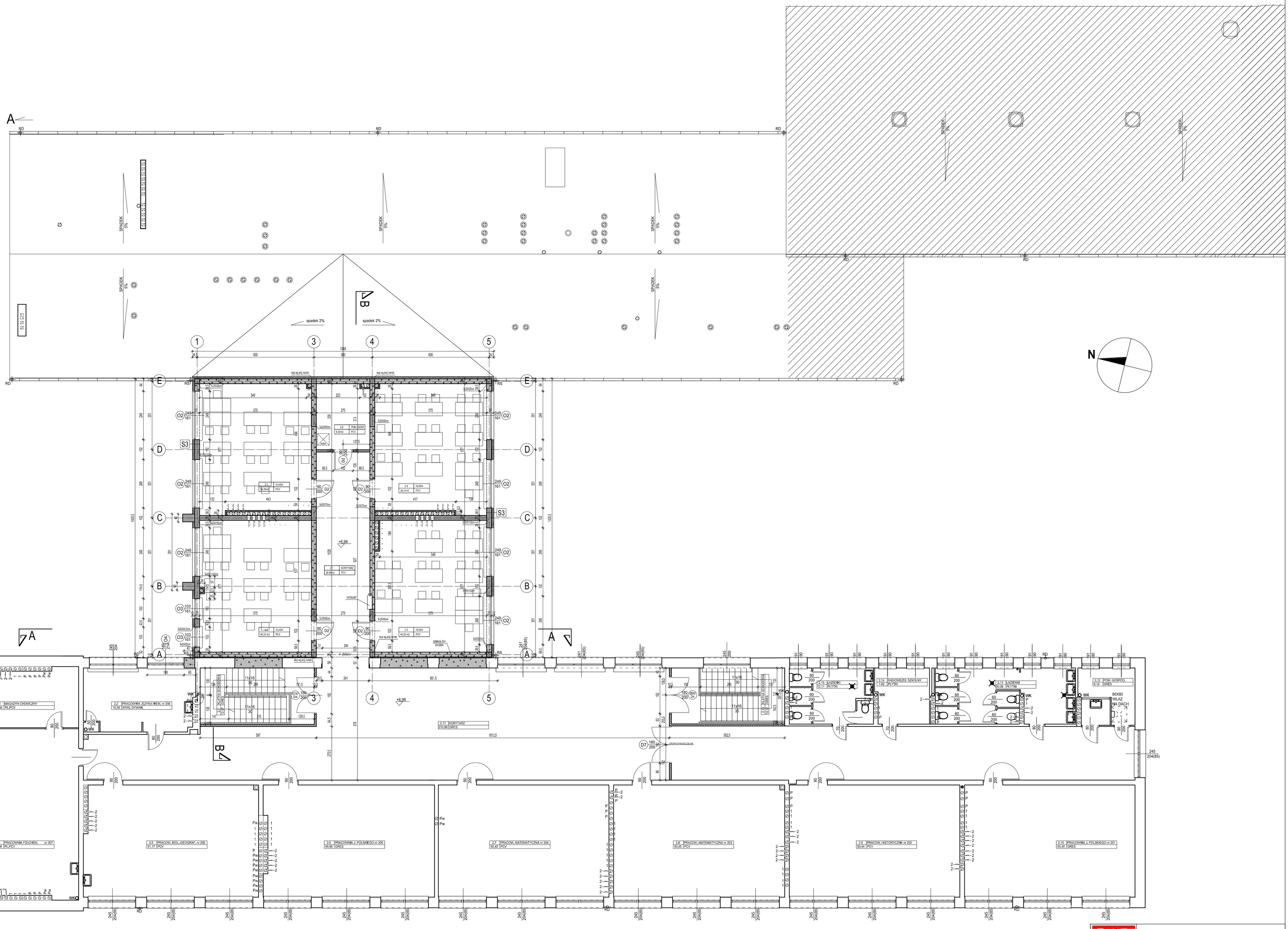

LEGENDA:

- CZĘŚĆ NIE OBJĘTA OPRACOWANIEM
- ŚCIANY ISTNIEJĄCE
- ŚCIANY PROJEKTOWANE Z PŁYT G-K
- ŚCIANY PROJEKTOWANE Z GAZOBETONU
- ŚCIANY PROJEKTOWANE ŻELBETOWE
- ŚCIANY PROJEKTOWANE Z CEGŁY SILKA 24

WYKAZ POMIESZCZEŃ W ROZBUDOW. CZĘŚCI "C"

NR.	NAZWA	POW. UŻYTKOWA
2.1	KORYTARZ	28,96 m2
2.2	KLASA	40,33 m2
2.3	KLASA	38,25m2
2.4	KLASA	38,31 m2
2.5	KLASA	40,00 m2
2.6	POM. GOSPODARCZE	9,25 m2
	RAZEM:	195,09m2

WYKAZ POMIESZCZEŃ

NR	POMIESZCZENIE	POSADZKA	POWIERZCHNIA UŻYTKOWA /m2/
2.1	klatka schodowa	gres	17,00
2.2	prac.j. niemieckiego nr 208	wykł.dywan.	18,58
2.3	magazyn chemiczny	pcv	17,36
2.4	prac.fiz-chem. nr 207	pl. pcv	49,96
2.5	pracownia biol.-geograf.	pcv	51,17
2.6	pracownia j.polskiego nr 205	pl. pcv	49,96
2.7	prac. matematyczna nr 204	pcv	50,45
2.8	prac. matematyczna nr 203	pcv	50,45
2.9	prac. historyczna nr 202	pcv	50,44
2.10	pracownia j.polskiego nr 201	gres	50,45
2.11	pom. gospodarcze	wykł.dywan.	1,96
2.12	pom. gospodarcze	gres	6,16
2.13	łazienki	płytki	20,06
2.14	radiowęzeł szkolny	płytki	7,82
2.15	łazienki	płytki	12,11
2.16	klatka schodowa	gres	16,73
2.17	korytarz	gres	201,19
	POWIERZCHNIA UŻYTKOWA II PIĘTRA /m2/		671,85

RAB Z.U.P.
ul. NIEDŹWIEDZIA 8D, 02-737 WARSZAWA
TEL. (+48 22) 853 87 42, 853 87 43 ; FAX 853 87 44

Nazwa i adres obiektu budowlanego:
ZESPÓŁ SZKÓŁ NR1 W PIASECZNIE
ul. SZPITALNA nr10, dz. nr ew. 18 obręb 53

Przedmiot opracowania:
PROJEKT ARCHITEKTONICZNO - BUDOWALNY
ROZBUDOWY BUDYNKU "C"

Data: KWIECIEŃ 2009r

Temat opracowania:

RZUT PIĘTRA 2

Skala: 1:100

Nr rys: **15**

Branża: ARCHITEKTURA

Faza: PROJEKT BUDOWLANY

		Uprawnienia:	Podpis:
Projektował:	mgr inż. arch. Edyta Andrejczyk	BI-PdOKK/52/2005	
	inż. arch. Adam Wasilewski	---	
	inż. arch. Łukasz Zieliński	---	
	inż. arch. Joanna Sierocińska	---	
	inż. arch. Stanisław Rzepecki	---	
Sprawdził:	mgr inż. arch. Jacek Szlis	BI/96/01	
Kierownik zespołu:	mgr inż. Andrzej Rzepecki	St-51/75;St-357/74	