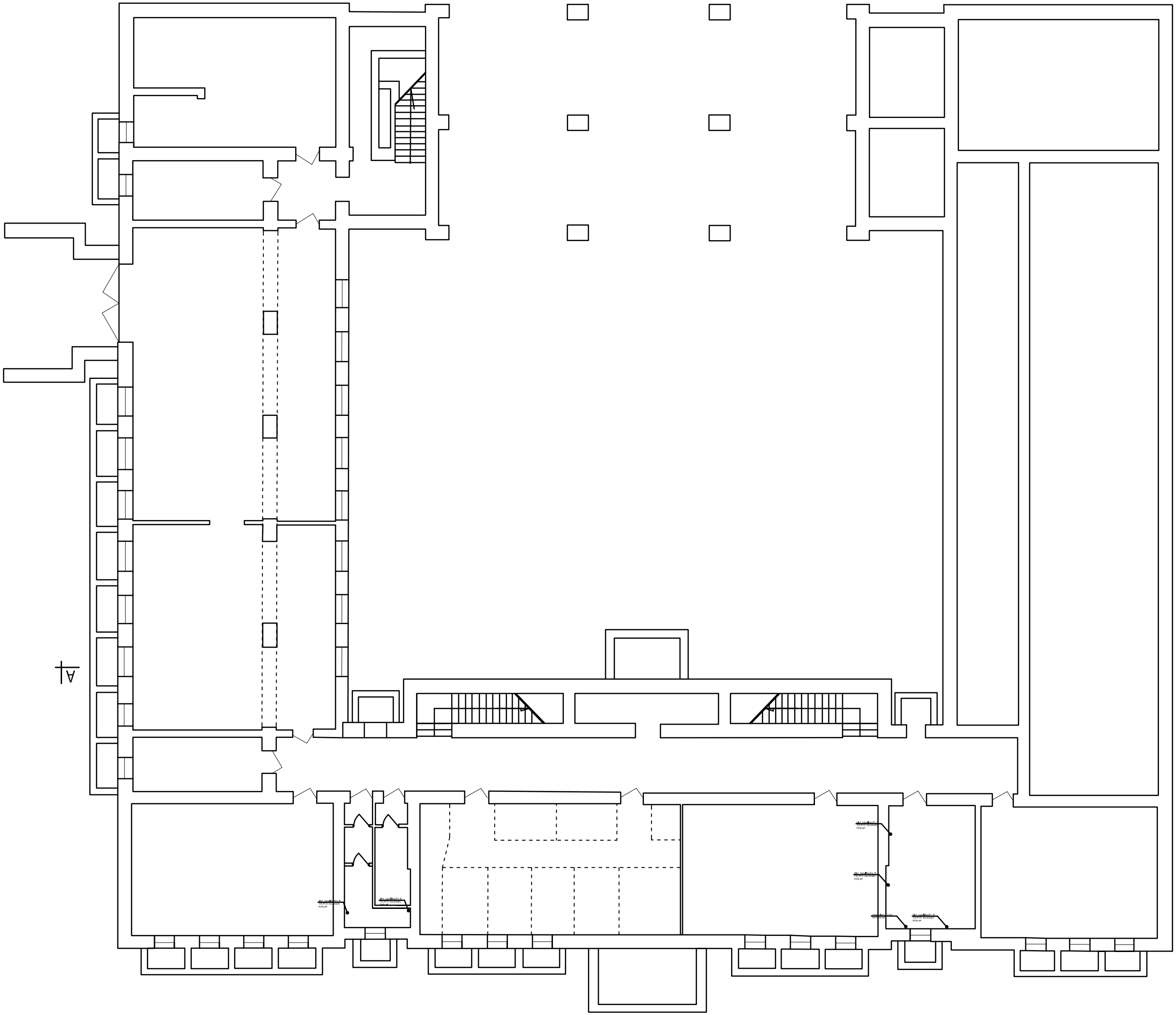

KARCAD	KARCAD Chmielowice ul. Spacerowa 23 26-026 Morawica		Nr rys. I-2
Temat i adres obiektu:	Wykonanie podkarpackich Biblioteki ziemnej podlandia na ciągach komunikacyjnych (-) w budynku zespołu szkół ROWU, Chyżkatowska 20, Pleszczno		Skala: 1:50
Inwestor:	Starostwo Powiatowe w Pleszczynie ul. Chyżkatowska 14, 05-500 Pleszczno		Data: 5 maj 2010r.
Branża:	Budowlana		
Treść rysunku:	Rzut piwnic – inwentaryzacja		Podpis
		Sprawdzono	Nr uprawnień
Projektował:			
Sprawdził:			
Opracował:			
Opracował:	mgr inż. Urszula Warzecha-Tymosiak		