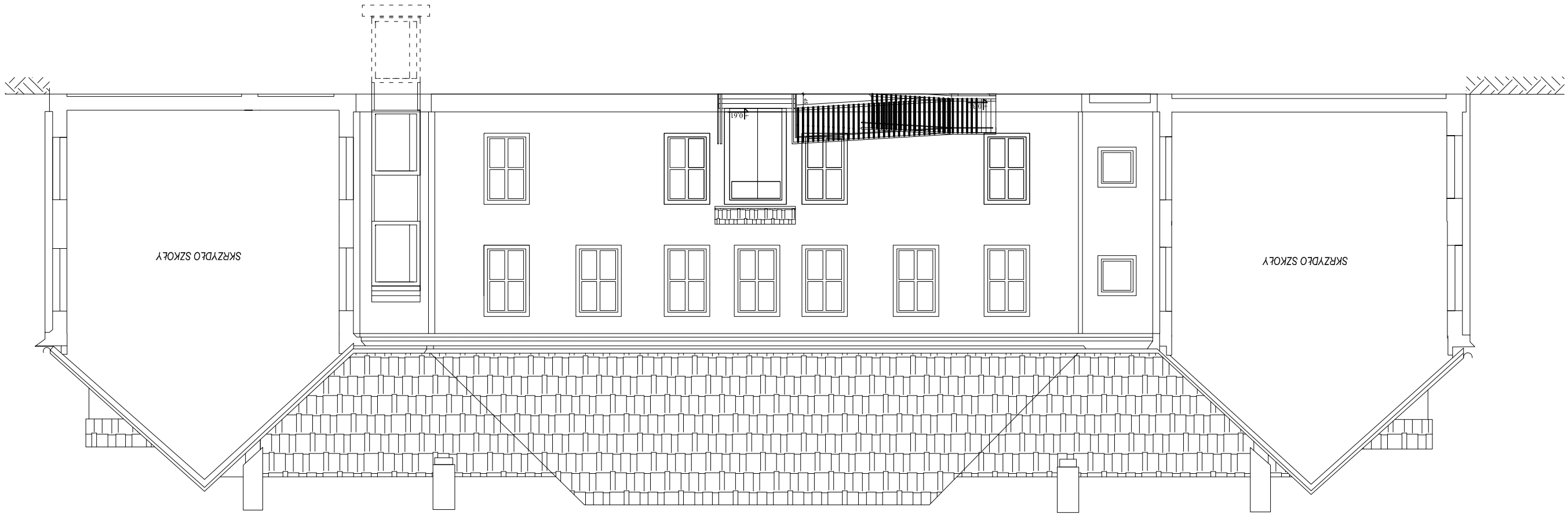

Temat i adres obiektu:	Wykonanie podwyższenia balustrady ochronnej na dachu budynku głównego (A) w kompleksie szkół KSKU Chełmżyńska 26, 26-020 Skarżysko		Skala: 1:50
Inwestor:	Starostwo Powiatowe w Skarżysku ul. Chełmżyńska 14, 26-500 Skarżysko		Data: 5 maj 2010r.
Branża:	Budowlana		
Faza tematu:	Etap(s) 0 fazy – projekt	Uwagi: w oryginale	Podpis
Przedmiot:	mp for ochrony Zdr Środowiska	nr umowy: IK-.../10	
Sprawdził:	mgr for ochrony Ośr	uprawnienia: 302/94	
Opracował:			
Opracował:	mgr for Danuta Bunsche-Tymoch		

KARCAD

K A R C A D
Chmielowska ul. Sportowa 23
26-020 Skarżysko

Nr rys.
A-17