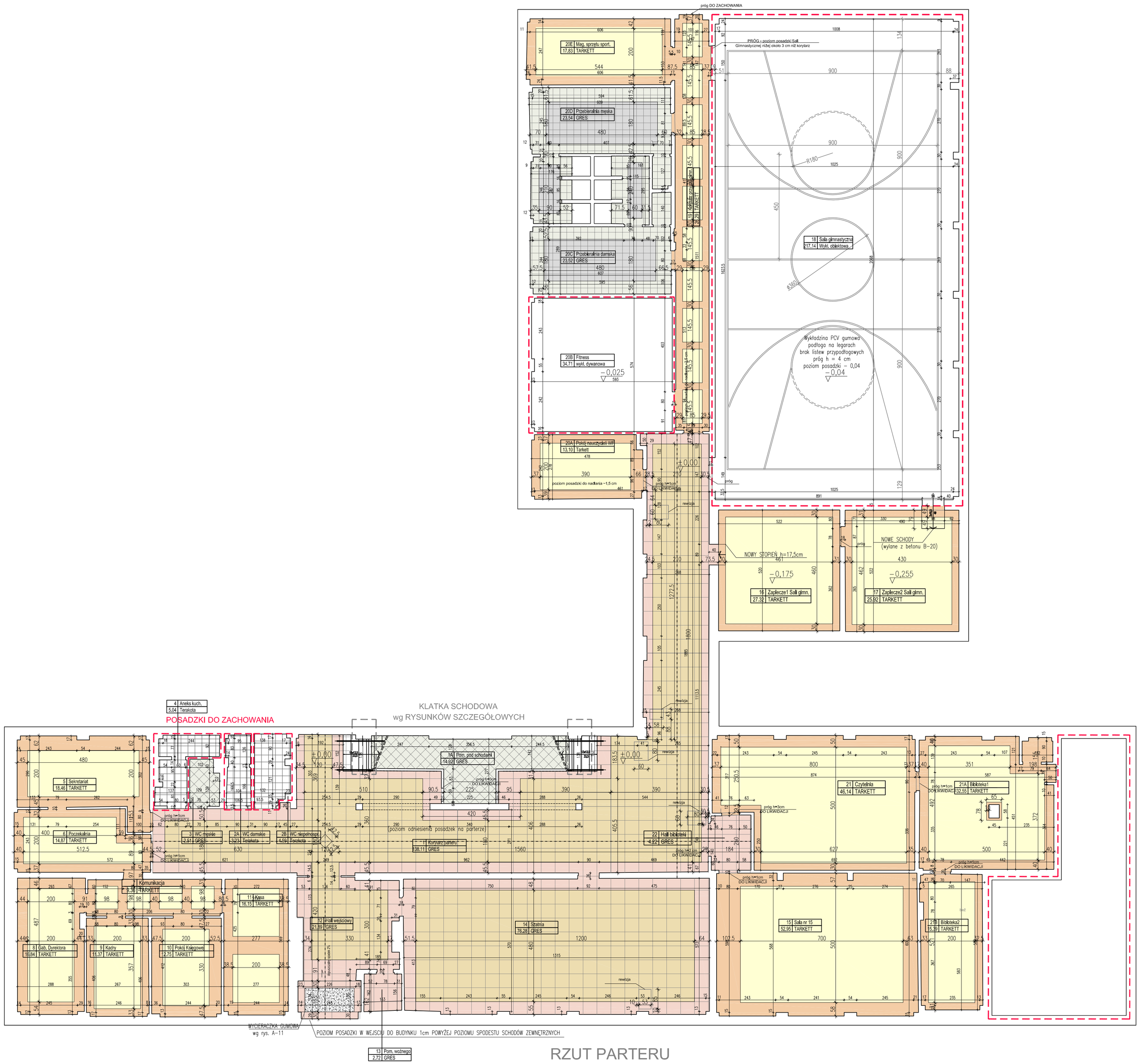

RZUT PARTERU

LEGENDA:

POSADZKA GRES - NOWA GAŁA
seria: STONE LIFE (NATUR)

- BL02 GRES – płyty 60x60 cm KOLOR: BEŻ
- BL03 GRES – płyty 60x60 cm KOLOR: BEŻ

POSADZKA GRES - NOWA GAŁA
seria: QUARZITE (NATUR)

- 203 GRES – płyty 30x30 cm KOLOR: BIAŁO-KREMOWY
- 202 GRES – płyty 30x30 cm KOLOR: BEŻ
- 204 GRES – płyty 30x30 cm KOLOR: BRĄZ
- 212 GRES – płyty 30x30 cm KOLOR: SZARY

POSADZKA WYKŁADZINA TARKETT
seria: OPTIMA 2,00

- 850 TARKETT OPTIMA 2,00 (KREM) KOLOR: 850 NCS S 1020-Y20R
- 867 TARKETT OPTIMA 2,00 (TRAWCZNY) KOLOR: 867 NCS S 3050-Y40R
- 831 TARKETT OPTIMA 2,00 (BEŻ) KOLOR: 831 NCS S 3020-Y30R

FAKTURA PŁYTEK:

- POWIERZCHNIA PŁYTKI POLEROWANA
- POWIERZCHNIA PŁYTKI STRUKTURALNA
- POZOSTAŁE PŁYTKI NATURALNE

WYCIERACZKA

POMIESZCZENIA WYŁĄCZONE Z ZAKRESU OPRACOWANIA

KLATKA SCHODOWA wg RYSUNKÓW SZCZEGÓŁOWYCH

UWAGA:

WSZYSTKIE WYMIARY SPRAWDZIĆ W NATURZE

WSZYSTKIE POMIESZCZENIA, POZA OPISANYMI NA RZUTACH MAJĄ RZEDNĄ POSADZKI TAKĄ SAMĄ JAK POZIOM KORYTARZA NA DANEJ KONDYGNACJI

PRZY UKŁADANIU TARKETTU ZACHOWAĆ STOSOWAĆ SIĘ DO ZALECEŃ PRODUCENTA

UKŁADAĆ WYKŁADZINĘ ZACHOWUJĄC KIERUNEK WZORU TARKETTU

ISTNIEJĄCE PROGI MIĘDZY POMIESZCZENIAMI O TYM SAMYM POZIOMIE POSADZEK NALEŻY ZDEMONTOWAĆ

PROGI STANOWIĄCE INTEGRALNĄ CZĘŚĆ KONSTRUKCJI DRZWI NALEŻY ODNOWIĆ

NA STYKU TARKETTU I PŁYTEK GRESOWYCH NALEŻY STOSOWAĆ np. PŁASKOWNIKI MOSIĘŻNE

Zastrzega się prawa autorskie do rozwiązań projektowych.

JEDNOSTKA PROJEKTOWA
pracownia Logar sc
Al. Stanów Zjednoczonych 53
lokal 123, 04-028 Warszawa

INWESTOR
Starostwo Powiatowe w Piasecznie.
05-500 Piaseczno ul. Chyliczkowska 14.

PROJEKT:
Dokumentacja projektowa wymiany podłóg, remontu klatki schod. wraz z wymianą balustrad w budynku szkoły Zespołu Szkół Zawodowych w Górze Kalwarii, ul. Budowlanych 14

TREŚĆ RYSUNKU
PROJEKT POSADZEK
parteru w ZSZ im. Franciszka Bielińskiego
w Górze Kalwarii

BRANŻA	STADIUM	SKALA	DATA
ARCHITEKTURA	PROJEKT REMONTU	1 : 100	03.10
WYKONAŁ: mgr inż. arch. A. Lubońska	NR UPR. Wa 45/99	PODPIS	NR RYS. A/01