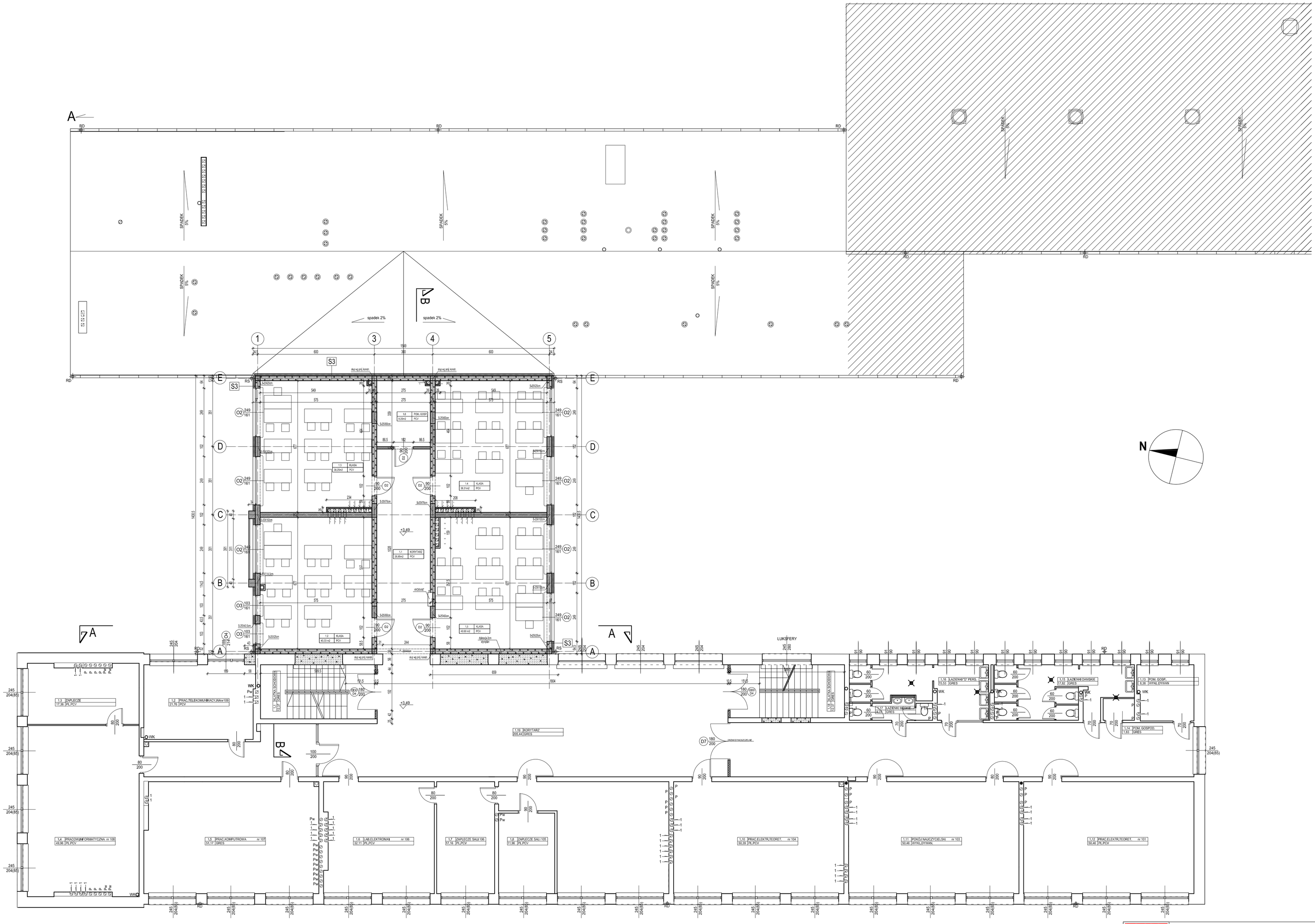

LEGENDA:

- CZĘŚĆ NIE OBJĘTA OPRACOWANIEM
- ŚCIANY ISTNIEJĄCE
- ŚCIANY PROJEKTOWANE Z KLYT GAZ
- ŚCIANY PROJEKTOWANE Z GAZOBETONU
- ŚCIANY PROJEKTOWANE ŻELBETOWE
- ŚCIANY PROJEKTOWANE Z CEGŁY SILIKA 24

WYKAZ POMIESZCZEŃ W ROZBUDOW. CZĘŚCI "C"

NR.	POMIESZCZENIE	POSADZKA	POW. UŻYTKOWA
1,1	KORYTARZ	PCV	28,95 m2
1,2	KLASA	PCV	40,33 m2
1,3	KLASA	PCV	38,25m2
1,4	KLASA	PCV	38,31 m2
1,5	KLASA	PCV	40,00 m2
1,6	POM . GOSPODARCZE	PCV	9,25 m2
	I PIĘTRO CZĘŚĆ "C" RAZEM:		195,09m2

WYKAZ POMIESZCZEŃ

NR	POMIESZCZENIE	POSADZKA	POWIERZCHNIA UŻYTKOWA /m2/
1,1	klatka schodowa	gres	16,38
1,2	prac.telekomunikacyjna nr109	pcv	21,76
1,3	zaplecze	pcv	17,36
1,4	prac.informatyczna nr108	pl. pcv	49,96
1,5	pracownia komputerowa	gres	51,17
1,6	laboratorium elektroniki	pl. pcv	32,11
1,7	zaplecze sali 106	pl. pcv	17,16
1,8	zaplecze sali 105	pl. pcv	11,96
1,9	laboratorium elektroniki	pl. pcv	37,63
1,10	prac. elektroniki teoret. nr 104	pl. pcv	50,39
1,11	pokój nauczycielski nr 103	wykł.dywan.	50,46
1,12	prac. elektroniki teoret. nr 102	pl. pcv	50,46
1,13	pom. gosp.	wykł.dywan.	8,38
1,14	pomieszczenie gospodarcze	gres	1,83
1,15	łazienki damskie	gres	17,82
1,16	łazienki "D" personelu	gres	15,53
1,17	łazienki męskie	gres	4,22
1,18	klatka schodowa	gres	16,03
1,19	korytarz	gres	197,75
	POWIERZCHNIA UŻYTKOWA I PIĘTRA /m2/		668,36

RAB Z.U.P.
ul. NIEDŹWIEDZIA 8D, 02-737 WARSZAWA
TEL. (+48 22) 853 87 42, 853 87 43 ; FAX 853 87 44

Nazwa i adres obiektu budowlanego:
ZESPÓŁ SZKÓŁ NR1 W PIASECZNIE
ul. SZPITALNA nr10, dz. nr ew. 18 obręb 53

Przedmiot opracowania:
PROJEKT ARCHITEKTONICZNO - BUDOWALNY
ROZBUDOWY BUDYNKU "C"

Data: KWIECIEŃ 2009r

Temat opracowania:
RZUT PIĘTRA 1

Skala: 1:100

Nr rys: **14**

Branża:
ARCHITEKTURA

Faza:
PROJEKT BUDOWLANY

		Uprawnienia:	Podpis:
Projektował:	mgr inż. arch. Edyta Andrejczyk	BI-PdOKK/52/2005	
	inż. arch. Adam Wasilewski	---	
	inż. arch. Łukasz Zieliński	---	
	inż. arch. Joanna Sierocińska	---	
	inż. arch. Stanisław Rzepecki	---	
Sprawdził:	mgr inż. arch. Jacek Szlis	BI/96/01	
Kierownik zespołu:	mgr inż. Andrzej Rzepecki	St-51/75;St-357/74	