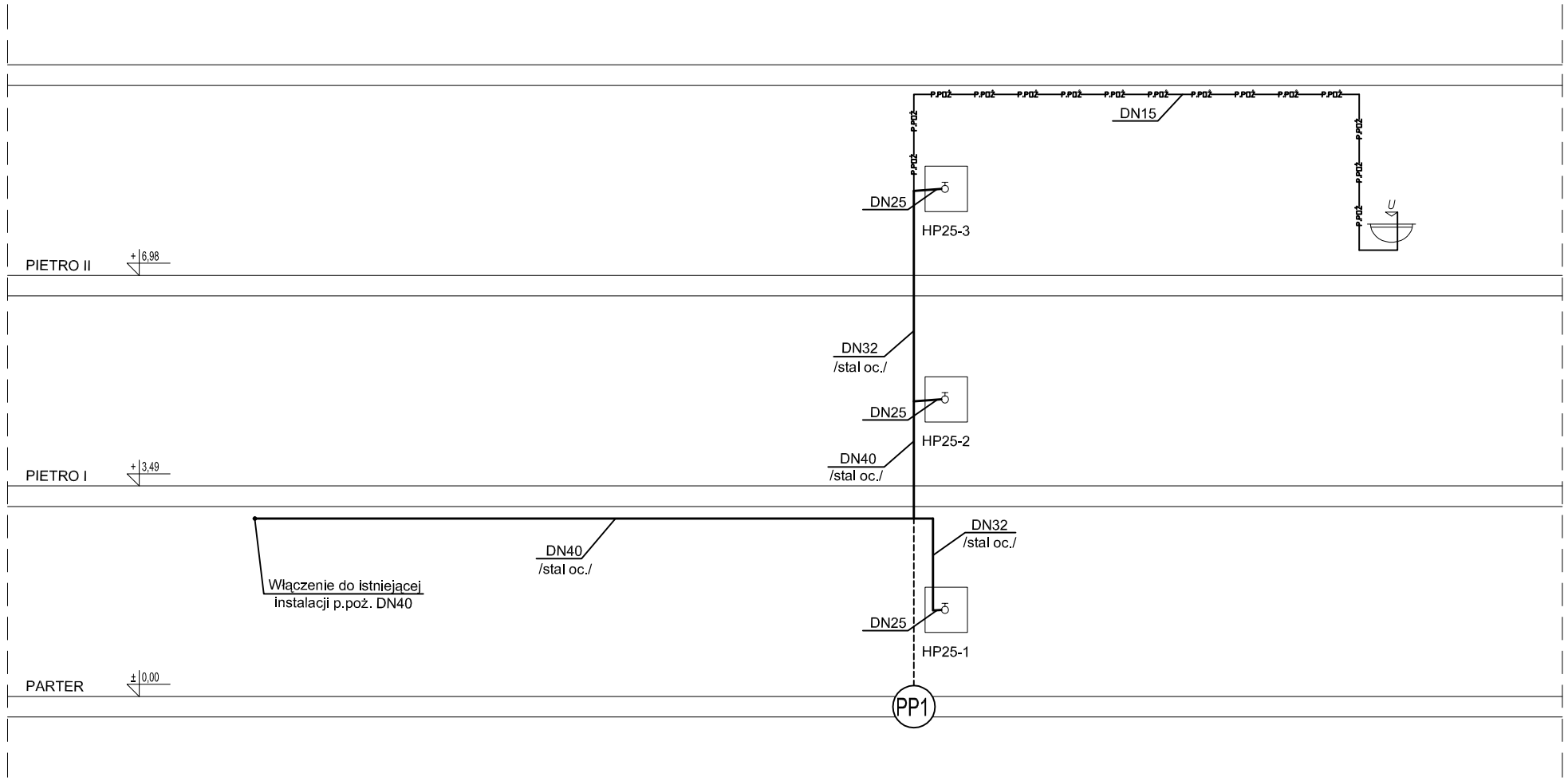


UWAGA:
Przewody prowadzone w izolacji przeciwroszeniowej
grubości 9 mm FRZ - np. Thermaflex

| | |
|---|---|
| RAB Z.U.P. | ul.NIEDŹWIEDZIA 8D, 02-737 WARSZAWA<br>TEL. (+48 22) 853 87 42, 855 87 43; FAX 853 87 44 |
| Nazwa i adres obiektu budowlanego:<br>**ZESPÓŁ SZKÓŁ NR1 W PIASECZNIE**<br>**ul. SZPITALNA nr10, dz. nr ew. 18 obręb 53** | |
| Przedmiot opracowania:<br>*PROJEKT BUDOWLANO - WYKONAWCZY INSTALACJI WOD-KAN. I INSTALACJI HYDRANTOWEJ PPOŻ. DLA PROJEKTOWANEJ DOBUDOWY WEJŚCIA GŁÓWNEGO I BUDOWY SAL DYDAKTYCZNYCH* | Data: MAJ 2009<br>Skala: 1:100 |
| Temat opracowania:<br>ROZWINIĘCIE INSTALACJI P.POŻ. - SCHEMAT | Nr rys.<br>**IS-5** |
| Branża:<br>**INSTALACJE SANITARNE** | Faza: PROJEKT BUDOWLANO-WYKONAWCZY |
| Projektanci:<br>inż. Włodzimierz Mońko<br>mgr inż. Tomasz Wąsak | Uprawnienia: Upr. 112/65<br>Podpis: |
| Kierownik zespołu:<br>mgr inż. Andrzej Rzepecki | St-51/75 |