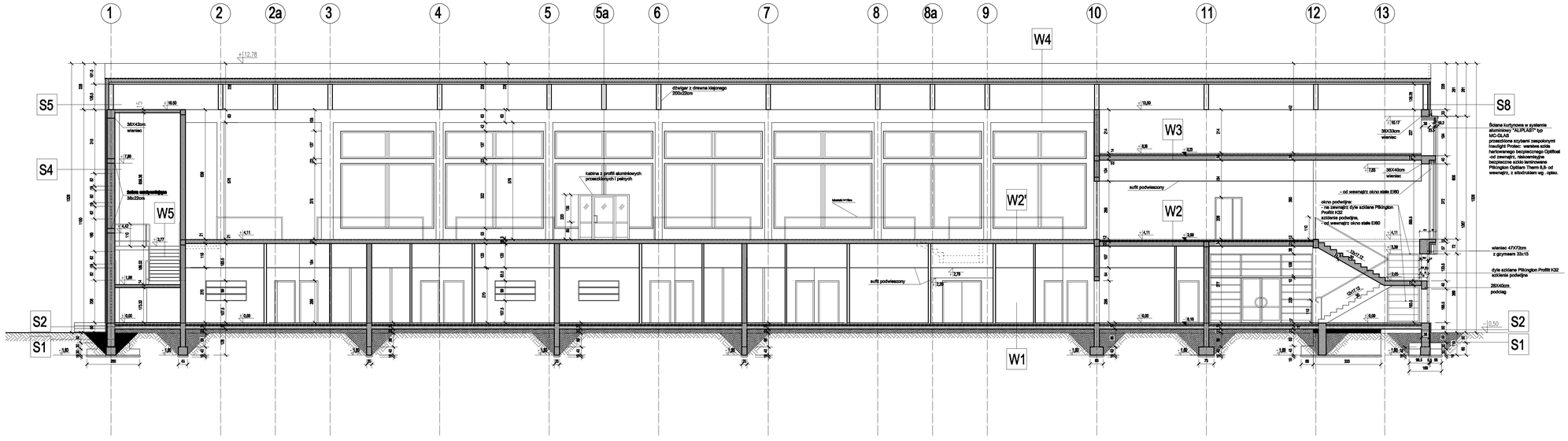

WARSTWY-STROPY (W)

W1	- gres gr.8,5 cm - zaprawa wyrównawcza zbrojeniowa gr. 1,5cm - ochrona folia dwuipowa stalej 50mm co 10mm - folia PE - styropian gr. 5cm - hydrofob parowoszczelny- ADAMPA SK - stropy żelbet gr. 12cm - płyta stalifikowany gr.20cm
W1'	- panele drewniane sportowe gr. 22mm - rust drewniany 10,5cm (kąty: 75x50mm, 40x50mm krajowe co 0,4m z podkładki 30mm - 2 folie zapobiegawcze do 30mm - płyta wzmocniona 2cm (dylatacje 0,20 m co 0,20m - folia PE o wysokiej odporności - folia PCV o wysokiej odporności - warstwy wykonywane z 2cm ołpłyty kogowej - folia PCV - beton B15 gr.5,5cm - płyta stalifikowany gr.20cm
W2	- gres gr.8,5 cm - zaprawa wyrównawcza zbrojeniowa ok. 1,5cm - ochrona folia dwuipowa stalej 50mm co 10mm - hydrofob PE - styropian gr.- 5cm - hydrofob PCV - płyta żelbetowa gr. 20cm (pod ściankami, gr. 16cm)
W2'	- gres gr.8,5 cm - zaprawa wyrównawcza zbrojeniowa ok. 1,5cm - hydrofob PCV - płyta żelbetowa gr. 16cm
W3	- ochrona folia dwuipowa stalej 50mm co 10mm - hydrofob PE - styropian gr.- 5cm - hydrofob PCV - płyta żelbetowa gr. 20cm (pod ściankami, gr. 16cm)
W4	- antypyle bitumiczne termozgrzewalne - termoizolacja trzyiła - antypyle bitumiczne podkładowe - ostrza ceramiczne gr. 15cm - folia trapezowa TR 40/200 gr. 1,25mm - płytowa 15x30cm - dźwigar kierunkowy z drewna klejonego 200x 20cm
W5	- gres - ceramika ściąg - płyta żelbetowa schodów
W6	- gres / PCV - ochrona dwuipowa 4cm - folia PE - 12 cm styropian - folia PCV - płyta żelbetowa gr. 10 cm
Dodatkowe ok. kolorystyczne projektowanych	

WARSTWY- ŚCIANY (S)

S1 Ściany zewnętrzne	- ściana żelbetowa gr.20cm gr.=20cm - 2 folie parotrzymne 2x0,05cm - styropian hydrofobizowany - hydrofob CERESIT CL 22 (wzmocnienie ok. 10cm) ok 300kg/m2 gr. 5cm
S2 Ściany cokół	- ściana PORYTHERM 30 30cm - hydrofob CeresFlex C2 - dwuipłytowa ochrona ciepłochronna gr. 6cm - ocieplenie kamienne granitowe gr.2cm
S3 Ściany wewnętrzne	- ściana PORYTHERM 30 30cm - dwuipłytowa ochrona ciepłochronna gr. 6cm - wzmocnienia - panele wentylacyjne gr. 3cm / 14cm - obudowa z płyt Fermacell gr.1,2cm na profesorskiej systemowej
S4 Ściany wewnętrzne	- ściana PORYTHERM 30 30cm - dwuipłytowa ochrona ciepłochronna gr. 6cm - wzmocnienia - panele wentylacyjne gr. 3cm / 14cm - obudowa drewniana na profesorskiej systemowej
S5 Ściany wewnętrzne	- ściana PORYTHERM 30 30cm - dwuipłytowa ochrona ciepłochronna gr. 6cm - wzmocnienia - panele wentylacyjne gr. 3cm / 14cm - obudowa z płyt Fermacell gr.2,5cm na profesorskiej systemowej
S6 Ściany wewnętrzne	- ściąg pełny gr.=20cm - dwuipłytowa ochrona ciepłochronna gr. 6cm - tynk akrylowy
S7 Ściany wewnętrzne	- ściany zwykłe z ściąg ceramicznej pełnej gr. 20cm - tynk cementowo-wapienny
S8 Ściany zewnętrzne	- ściana PORYTHERM 30 30cm - dwuipłytowa ochrona ciepłochronna gr. 6cm / 12cm - hydrofob z papy bitumicznej - elewacja ceramiczna z kleiny tynkowo-wyrównej

RAB Z.U.P.
ul. NIEDŹWIEDZIA 8D, 02-737 WARSZAWA
TEL. (+48 22) 853 87 42, 853 87 43 ; FAX 858 87 44

Nazwa i adres obiektu budowlanego:
SALA GIMNASTYCZNA ul. Dzierżińskiego 92 w Górce Kalwarii na części działek nr 37/8 i 37/14

Przedmiot opracowania:
PROJEKT SALI GIMNASTYCZNEJ Z ZAPLECZEM SANITARNO-SZATNIOWYM

Data: WRZESIEŃ 2010r

Temat opracowania:
PRZEKRÓJ C-C

Skala: 1:100
Nr rys: 8

Branża:
ARCHITEKTONICZNO-BUDOWLANA

Faza: **PROJEKT BUDOWLANY**

Uprawnienia:	Podpis:
Projektowała: mgr inż. arch. Edyta Andrejczyk	SI-PGKA/32/388
Sprawdził: mgr inż. arch. Piotr Pieskot	W-180/70
Opracował: inż. arch. Stanisław Rzepecki	-
Kierownik zespołu: mgr inż. Andrzej Rzepecki	SI-3/75; SI-33/74