PLAN SYTUACYJNY
Skala 1:200

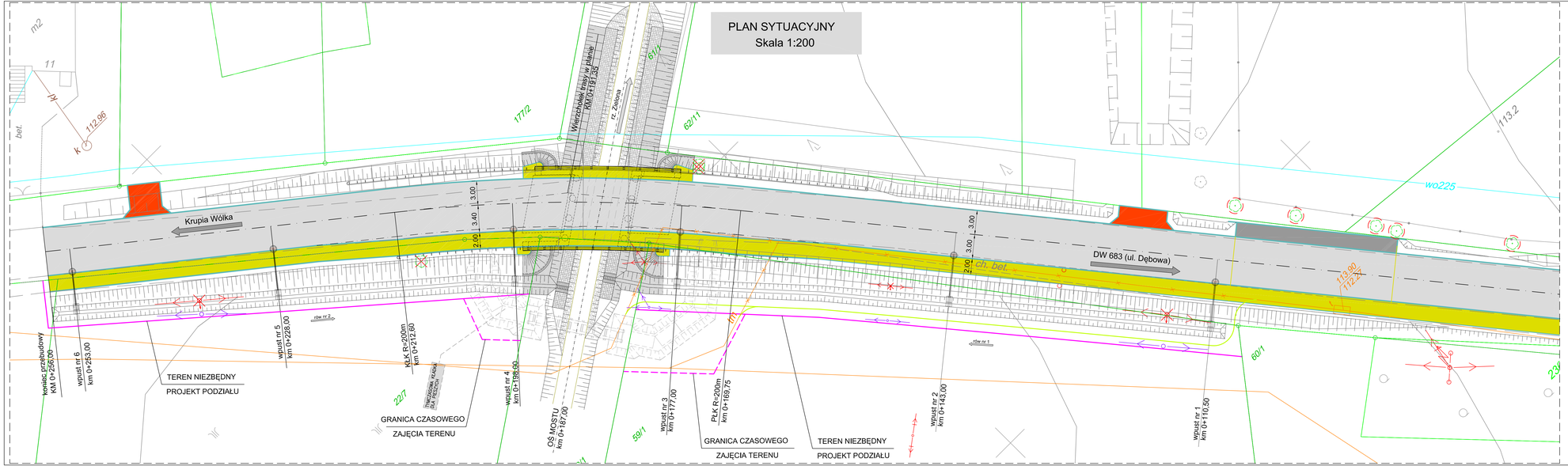

LEGENDA

ISTNIEJĄCE ELEMENTY ZAGOSPODAROWANIA TERENU

- krawędzie istniejącej drogi
- skarpy istniejące
- istniejąca sieć energetyczna napowietrzna
- istniejąca sieć energetyczna napowietrzna do przebudowy
- istniejąca sieć telekomunikacyjna
- istniejąca sieć telekomunikacyjna do przebudowy
- istniejąca sieć energetyczna
- istniejąca sieć wodociągowa
- istniejąca sieć kanalizacyjna
- 62/11 granice działek, numery działek
- istniejąca roślinność (drzewa)
- istniejące nieruchomości
  m – budynki mieszkalne
  g – budynki gospodarcze
- istniejące ogrodzenia

PROJEKTOWANE ELEMENTY ZAGOSPODAROWANIA TERENU

- projektowana oś jezdni
- projektowana jezdnia asfaltowa
- projektowany chodnik
- projektowany zjazd
- utwardzona platforma przystanku autobusowego po przebudowie z wygrodzeniem typu U–12a
- projektowana tymczasowa kładka dla pieszych
- projektowany most – konstrukcja ramowa żelbetowa monolityczna, posadowienie pośrednie na palach małych średnic
- koryto rzeki po regulacji
- projektowane skarpy i rowy trawiaste
- projektowany wpust deszczowy
- projektowana stalowa bariera energochłonna

PROJEKTOWANE ELEMENTY ZAGOSPODAROWANIA TERENU c.d.

- projektowane umocnienie brzegów rzeki za pomocą gabionów
- projektowane umocnienie brzegów rzeki za pomocą narzutu kamiennego
- projektowane umocnienie skarp i stożków za pomocą bruku kamiennego spoinowanego zaprawą
- projektowana sieć energetyczna napowietrzna
- projektowana trasa kabli teletechnicznych
- drzewa przewidziane do wycinki/zabezpieczenia

TEREN NIEZBĘDNY POD INWESTYCJĘ

- propozycja projektu podziału (teren niezbędny)
- granica czasowego zajęcia terenu

Lp.	Typ modyfikacji	Data	Podpis

Inwestor:	ZDP PIASECZNO — **Zarząd Dróg Powiatowych w PIASECZNIE**, ul. Kościuszki 9, 05-500 Piaseczno
Jednostka projektowa:	TRANSMOST Biuro Inżynierskie Sp. z o.o. — 02-736 Warszawa, ul. Wróbla 21, tel: (+022) 853 51 60
Obiekt budowlany:	„PRZEBUDOWA MOSTU w m. UWIELINY w CIĄGU DROGI POWIATOWEJ 2826W wraz z DOJAZDAMI"
Stadium:	PROJEKT WYKONAWCZY
Branża:	OBIEKTY INŻYNIERSKIE
Nazwa opracowania:	PROJEKT WYKONAWCZY **PRZEBUDOWA MOSTU**
Tytuł rysunku:	**PLAN SYTUACYJNY**

ZESPÓŁ PROJEKTOWY

Stanowisko	Imię i nazwisko	Uprawnienia	Podpis
PROJEKTANT:	mgr inż. Robert KURZEJA	MAP/0080/POOM/05	
PROJEKTANT:	mgr inż. Mariusz ŚNIADECKI	MAZ/0352/PWOM/12	
SPRAWDZAJĄCY:	mgr inż. Wojciech LYŻWA	KBU 1-2126-1/70	

Nr arch.:	Upoważ.	Data:	Skala:	Nr rys.-kat.:
2014/02	KDM.2264.6.2014	04.2014	1:200	**01-02**