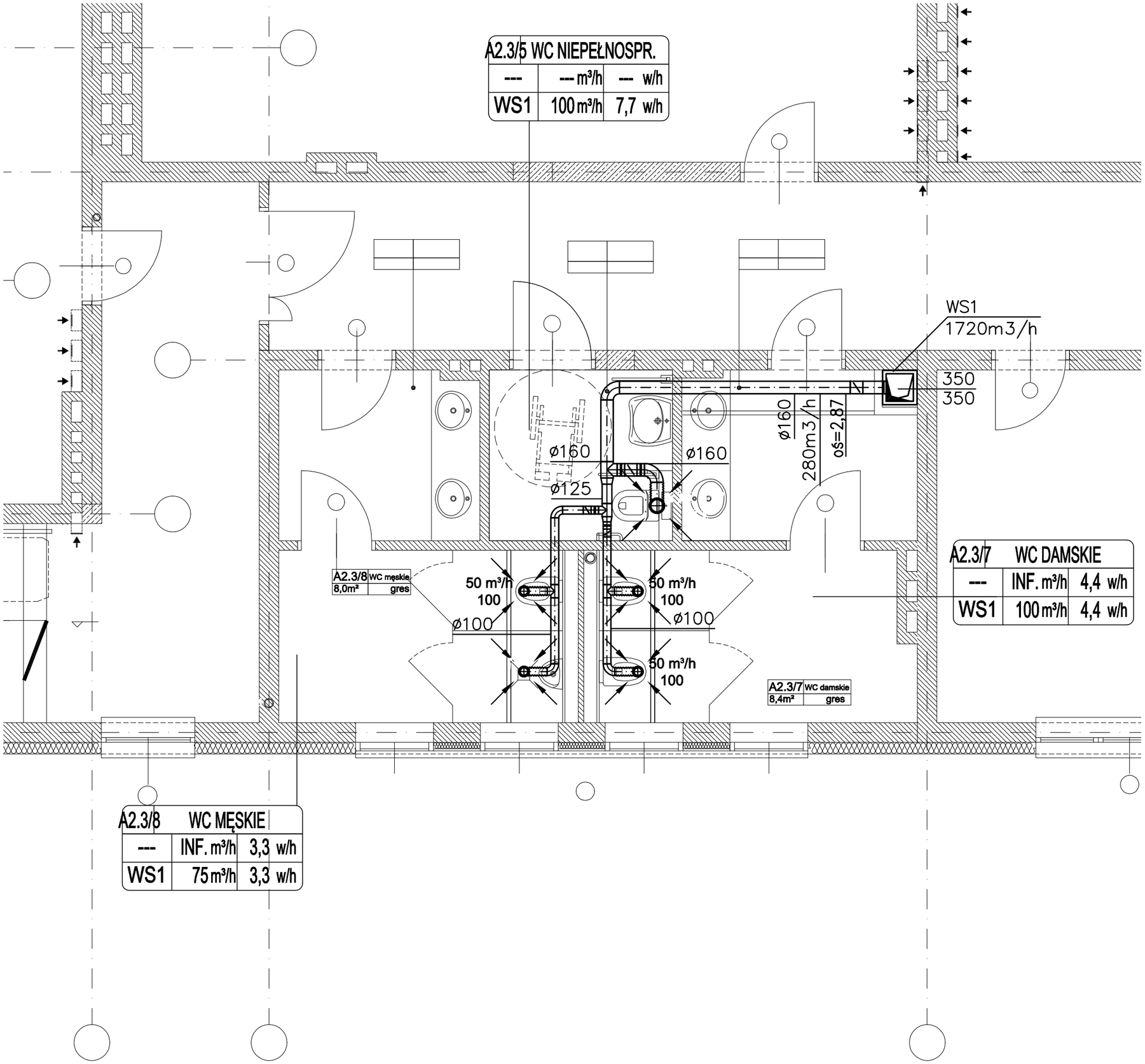

OZNACZENIA:

- przewód wentylacyjny
- 150 m3/h 200 — zawór wentylacyjny nawiewny/ wywiewny
- kanałowy wentylator nawiewny/wywiewny
- kanałowa elektryczna nagrzewnica powietrza
- kanałowy filtr powietrza nawiewanego
- przepustnice wielo- i jednopłaszczyznowa
- przewód elastyczny
- przepustnica/klapa zwrotna
- KP — klapa przeciwpożarowa wentylacji bytowej
- tłumik akustyczny o przekroju okrągłym
- 300 m³/h 500 x 200 — kratka wentylacyjna na przewodzie wentylacyjnym
- kratka transferowa w drzwiach

JEDNOSTKA PROJEKTOWA:

APM
SZTUKA PROJEKTOWANIA
02-796 Warszawa ul. Wąwozowa 22 lok. 5 tel. kom. +48 608294745
www.apm-projektowanie.pl
www.facebook.com/ApmSztukaProjektowania
e_mail: biuro@apm-projektowanie.pl

TEMAT:
PRZEBUDOWA i ROZBUDOWA
SPECJALNEGO OŚRODKA SZKOLNO-WYCHOWAWCZEGO

LOKALIZACJA:
UL. SZPITALNA 12, 05-500 PIASECZNO
DZ. EW. NR 18 OBRĘB 53

INWESTOR:
Starostwo Powiatowe Piaseczno

BRANŻA:	FAZA:	DATA:
SANITARNA	PROJKET BUDOWLANY ZAMIENNY dla pozwolenia na budowę nr 1546 z dnia 30.11.2015	20.06.2016

	IMIĘ I NAZWISKO	NR UPRAWNIEŃ	PODPIS
PROJEKTANT:	mgr inż. MICHAŁ GOSIEWSKI	MAZ/0136/POOS/13	
SPRAWDZAJĄCY:	mgr inż. MARCIN GOSIEWSKI	MAZ/0231POOS/11	
OPRACOWAŁA:	mgr inż. MAŁGORZATA GOSIEWSKA		

TREŚĆ RYSUNKU:	SKALA:	NR RYSUNKU:
WENTYLACJA MECHANICZNA RZUT PIĘTRA 3	1:50	IS-05

Prawa autorskie zastrzeżone. Ustawa z dn. 4.02.1994 r.