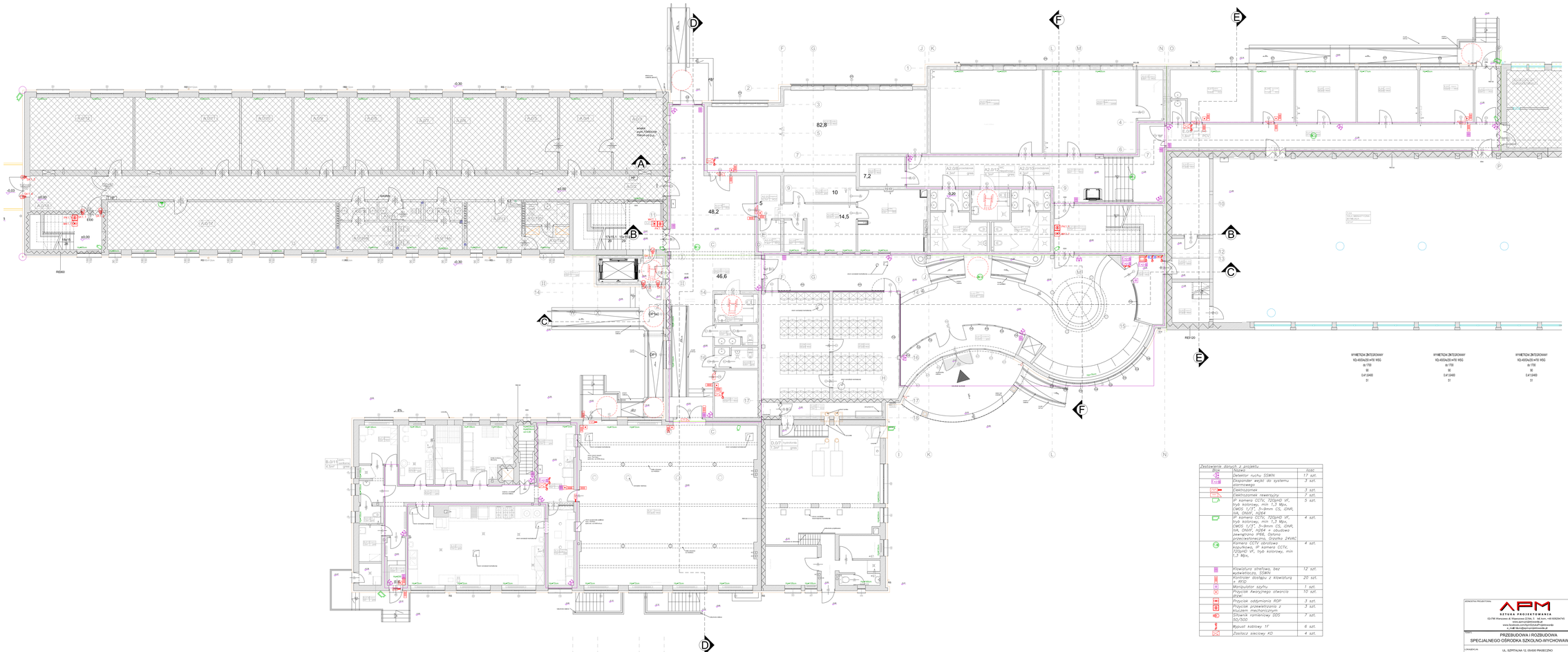

Zestawienie danych z projektu		
Symbol	Nazwa	Ilość
	Detektor ruchu SDMIN	17 szt.
	Czytnik wejść do systemu alarmowego	3 szt.
	Elektrozamek	3 szt.
	Elektrozamek rewersyjny	2 szt.
	IP kamera CCTV, 720pHD VF, tryb kolorowy, min 1,3 Mpx, CMOS 1/3", 3~8mm CS, iDNR, WL ONVIF, H264	5 szt.
	IP kamera CCTV, 720pHD VF, tryb kolorowy, min 1,3 Mpx, CMOS 1/3", 3~8mm CS, iDNR, WL ONVIF, H264 + obudowa zewnętrzna IP66, Ogrzewanie przeciwmroźne, Grzałka 24VAC	4 szt.
	Kamera CCTV obrotowa kopułowa, IP kamera CCTV, 720pHD VF, tryb kolorowy, min 1,3 Mpx,	4 szt.
	Klawiatura strefowa, bez wyświetlacza, SDMIN	12 szt.
	Kontroler dostępu z klawiaturą w RFID	20 szt.
	Manipulator szyfru	1 szt.
	Przycisk Awaryjnego otwarcia BOAE	10 szt.
	Przycisk oddymiania RDP	3 szt.
	Przycisk przewietrzania z kluczem mechanicznym	3 szt.
	Sirena romanowy SDS SD/SOD	7 szt.
	Wypust kablowy 1F	6 szt.
	Zasilacz sieciowy KD	4 szt.

JEDNOSTKA PROJEKTOWA:
APM
SZTUKA PROJEKTOWANIA
CD-PM Wiesława B.Wojciuchów ZS.Nr. 1, 18 tom. mB 6502347443
www.apm-projektowanie.pl
www.facebook.com/apmprojektowanie
e. mail: biuro@apmprojektowanie.pl

NAZWA:
PRZEBUDOWA I ROZBUDOWA
SPECJALNEGO OŚRODKA SZKOLNO-WYCHOWAWCZEGO

LOKALIZACJA:
UL. SZPITALNA 12, 09-500 PRASZECZNO
DZIAŁKA NR EWID. 15 OBRĘB 31

INWESTOR:
POWIAT PRASZECZAŃSKI
STAROSTWO POWIATOWE W PRASZECZNIE

BRANŻA: ELEKTRYCZNA
PROJEKT BUDOWLANY ZAMIENNY
(ZLOKALIZOWANY W ZAKRESIE ZMIAN W STOSUNKU DO PROJEKTU BUDOWLANEGO ZATWIERDZONEGO DECYZJĄ NR 2/2015 OD DNIA 20.01.2015 R.)
DATA: 20.06.2016

	IMIĘ I NAZWISKO	NR UPRAWNIEŃ	PODPIS
PROJEKTANT:	mgr inż. Sławomir Radziszewski	MAZ/0404/PDOK/10	
SPRAWDZAJĄCY:	mgr inż. Gabriel Pławecki		
SPRAWDZAJĄCY:	mgr inż. Mirosław Kunica	OE-1/206	

TYTUŁ RYSUNKU:
RZUT PARTERU
INSTALACJA TELETECHNICZNA
ODDYMIANIE

SKALA: 1:100
NR RYSUNKU: E7

© PRAWA AUTORSKIE ZASTRZEŻONE. ZABRANIA SIĘ KOPIOWANIE.