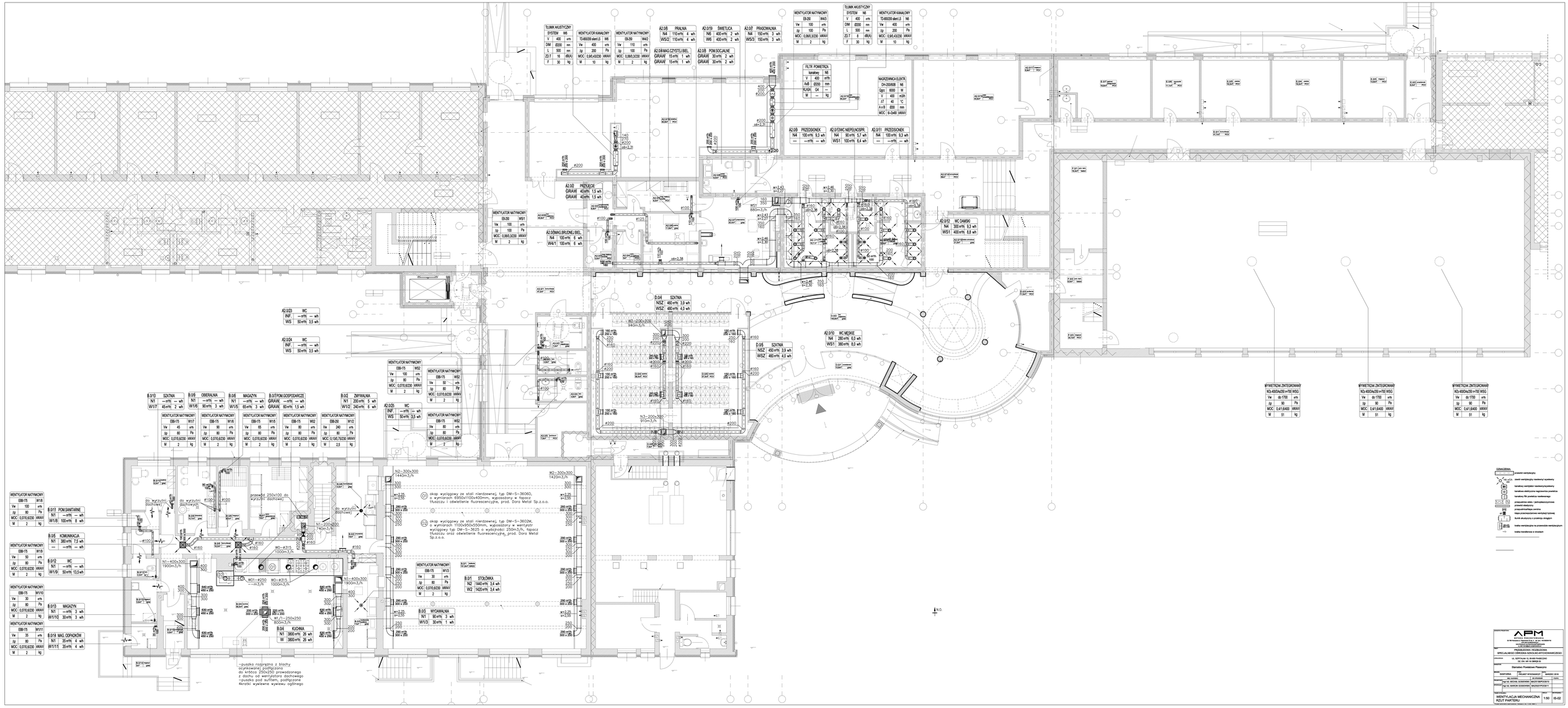
TŁUMIK AKUSTYCZNY
SYSTEM N6
V 400 m³/h
DIM Ø200 mm
L 500 mm
ΔL 15 dB(A)
F 30 kg
WENTYLATOR KANAŁOWY
TD-800/200 silent L3 N6
Vw 400 m³/h
Δp 200 Pa
MOC 0,95/0,9230 W/kW
M 10 kg
WENTYLATOR NATYNKOWY
EB-150 W110
Vw 110 m³/h
Δp 100 Pa
MOC 0,06/0,3230 W/kW
M 2 kg
A2.0/6 PRALNIA
N4 110 m³/h 4 wh
WS/2 110 m³/h 4 wh
A2.0/19 ŚWIETLICA
N6 400 m³/h 2 wh
W6 400 m³/h 2 wh
A2.0/7 PRASOWALNIA
N4 150 m³/h 3 wh
WS/3 150 m³/h 3 wh
A2.0/MAG.CZYSTE/.BIEL.
GRAW 15 m³/h 1 wh
GRAW 15 m³/h 1 wh
A2.0/8 POM.SOCJALNE
GRAW 30 m³/h 2 wh
GRAW 30 m³/h 2 wh
WENTYLATOR NATYNKOWY
EB-250 W/W3
Vw 100 m³/h
Δp 100 Pa
MOC 0,06/0,3230 W/kW
M 2 kg
WENTYLATOR KANAŁOWY
TD-800/200 silent L3 N6
Vw 400 m³/h
Δp 200 Pa
MOC 0,95/0,9230 W/kW
M 10 kg
TŁUMIK AKUSTYCZNY
SYSTEM N6
V 400 m³/h
DIM Ø200 mm
L 500 mm
ΔL 8 dB(A)
F 30 kg
FILTR POWIETRZA
kanałowy N6
V 400 m³/h
AxB Ø200 mm
KLASA G4 –
M – kg
NAGRZEWNICA ELEKTR.
CH-200/400B N6
Qpn 6000 W
V 400 m3/h
ΔT 40 °C
A x B Ø200 mm
MOC 6~2x4B W/kW
A2.0/9 PRZEDSIONEK
N4 100 m³/h 9,3 wh
— — m³/h — wh
A2.0/13 WC NIEPEŁNOSPR.
N4 90 m³/h 5,7 wh
WS/1 100 m³/h 5,4 wh
A2.0/11 PRZEDSIONEK
N4 100 m³/h 9,3 wh
— — m³/h — wh
A2.0/10 WC MĘSKIE
N4 280 m³/h 6,0 wh
WS/1 380 m³/h 8,0 wh
A2.0/12 WC DAMSKI
N4 300 m³/h 9,3 wh
WS/1 400 m³/h 8,8 wh
A2.0/2 PRZYŁĘCIE
GRAW 40 m³/h 1,5 wh
GRAW 40 m³/h 1,5 wh
A2.0/MAG.BRUDNEJ/.BIEL.
N4 100 m³/h 6 wh
W4/1 100 m³/h 6 wh
WENTYLATOR NATYNKOWY
EB-250 W/S1
Vw 100 m³/h
Δp 100 Pa
MOC 0,06/0,3230 W/kW
M 2 kg
A2.0/23 WC
INF — m³/h — wh
WS 50 m³/h 3,5 wh
A2.0/24 WC
INF — m³/h — wh
WS 50 m³/h 3,5 wh
A2.0/25 WC
INF — m³/h — wh
WS 50 m³/h 3,5 wh
D.0/4 SZATNIA
NSZ 480 m³/h 3,9 wh
WSZ 480 m³/h 4,0 wh
D.0/5 SZATNIA
NSZ 450 m³/h 3,9 wh
WSZ 450 m³/h 4,0 wh
WENTYLATOR NATYNKOWY
EB-15 W52
Vw 50 m³/h
Δp 80 Pa
MOC 0,016/0230 W/kW
M 2 kg
WENTYLATOR NATYNKOWY
EB-15 W53
Vw 80 m³/h
Δp 80 Pa
MOC 0,016/0230 W/kW
M 2 kg
B.0/10 SZATNIA
N1 — m³/h — wh
W1/7 40 m³/h 2 wh
B.0/9 OBERALNIA
N1 — m³/h — wh
W1/6 90 m³/h 3 wh
B.0/8 MAGAZYN
N1 — m³/h — wh
W1/5 65 m³/h 3 wh
B.0/7 POM.GOSPODARCZE
GRAW — m³/h — wh
GRAW 60 m³/h 1,5 wh
B.0/2 ZMYWALNIA
N1 200 m³/h 5 wh
W1/2 240 m³/h 6 wh
WENTYLATOR NATYNKOWY
EB-15 W17
Vw 45 m³/h
Δp 80 Pa
MOC 0,016/0230 W/kW
M 2 kg
WENTYLATOR NATYNKOWY
EB-15 W16
Vw 90 m³/h
Δp 80 Pa
MOC 0,016/0230 W/kW
M 2 kg
WENTYLATOR NATYNKOWY
EB-15 W15
Vw 65 m³/h
Δp 80 Pa
MOC 0,016/0230 W/kW
M 2 kg
WENTYLATOR NATYNKOWY
EB-15 W2
Vw 80 m³/h
Δp 80 Pa
MOC 0,016/0230 W/kW
M 2 kg
WENTYLATOR NATYNKOWY
EB-20 W12
Vw 240 m³/h
Δp 60 Pa
MOC 0,195/0,7230 W/kW
M 2,5 kg
WENTYLATOR NATYNKOWY
EB-15 W18
Vw 100 m³/h
Δp 80 Pa
MOC 0,016/0230 W/kW
M 2 kg
B.0/11 POM.SANITARNE
N1 — m³/h — wh
W1/8 100 m³/h 8 wh
B.0/5 KOMUNIKACJA
N1 380 m³/h 7,5 wh
— — m³/h — wh
B.0/12 WC
N1 — m³/h — wh
W1/9 50 m³/h 13,5 wh
WENTYLATOR NATYNKOWY
EB-15 W19
Vw 50 m³/h
Δp 80 Pa
MOC 0,016/0230 W/kW
M 2 kg
WENTYLATOR NATYNKOWY
EB-15 W10
Vw 30 m³/h
Δp 80 Pa
MOC 0,016/0230 W/kW
M 2 kg
B.0/13 MAGAZYN
N1 — m³/h 3 wh
W1/10 30 m³/h 3 wh
WENTYLATOR NATYNKOWY
EB-15 W11
Vw 35 m³/h
Δp 80 Pa
MOC 0,016/0230 W/kW
M 2 kg
B.0/14 MAG. ODPADKÓW
N1 35 m³/h 4 wh
W1/11 35 m³/h 4 wh
N2–300x300
1440m3/h
N3–200x300
910m3/h
W2–300x300
1420m3/h
(01) okap wyciągowy ze stali nierdzewnej, typ DM–S–3606D, o wymiarach 6950x1100x400mm, wyposażony w kapacz tłuszczu i oświetlenie fluorescencyjne, prod. Doro Metal Sp.z.o.o.
(02) okap wyciągowy ze stali nierdzewnej, typ DM–S–3602M, o wymiarach 1100x850x550mm, wyposażony w wentylator wyciągowy typ DM–S–3625 o wydajności 250m3/h, kapacz tłuszczu oraz oświetlenie fluorescencyjne, prod. Doro Metal Sp.z.o.o.
WENTYLATOR NATYNKOWY
EB-15 W13
Vw 30 m³/h
Δp 80 Pa
MOC 0,016/0230 W/kW
M 2 kg
B.0/1 STOŁÓWKA
N2 1440 m³/h 3,4 wh
W2 1420 m³/h 3,4 wh
B.0/3 WYDAWALNIA
N1 90 m³/h 3 wh
W1/3 30 m³/h 1 wh
B.04 KUCHNIA
N1 3800 m³/h 26 wh
W 3800 m³/h 26 wh
W1–250x250
800m3/h
W01–Ø250
–m3/h
W0–Ø315
1000m3/h
N1–400x300
1900m3/h
N1–200x200
740m3/h
przewód 250x100 do wyrzutni dachowej
do wyrzutni dachowej
–puszka rozprężna z blachy ocynkowanej podłączona do króćca 250x250 prowadzonego z dachu od wentylatora dachowego
–puszka pod sufitem, podłączone 4kratki wywiewne wywiewu ogólnego
WYWIETRZAK ZINTEGROWANY
W3-400ZAx250 m=700 W5G
Vw do 1700 m³/h
Δp 90 Pa
MOC 0,41/0,8400 W/kW
M 51 kg
WYWIETRZAK ZINTEGROWANY
W3-400ZAx250 m=700 W5G
Vw do 1700 m³/h
Δp 90 Pa
MOC 0,41/0,8400 W/kW
M 51 kg
WYWIETRZAK ZINTEGROWANY
W3-400ZAx250 m=700 W5G
Vw do 1700 m³/h
Δp 90 Pa
MOC 0,41/0,8400 W/kW
M 51 kg
OZNACZENIA
ciągnik wentylacyjny
czerpnia wentylacji nawiewnej wywiewnej
kanałowy wentylator nawiewny/wywiewny
kanałowa elektryczna nagrzewnica powietrza
kanałowy filtr powietrza kanałowego
przepustnica wlotu i zamykająca/wywiewu
przewód elastyczny
przepustnica/klapa zwrotna
klapa przeciwpożarowa wentylacji bytowej
tłumik akustyczny o przekroju okrągłym
kratka wentylacyjna na przewodzie wentylacyjnym
kratka transferowa w drzwiach
N.G.
APM
ARCHITEKTURA WNĘTRZ
ul. Pod Wiatrakami 1 Stanisławów 3, 05-140 Serock
tel. 22 782 80 00, 22 782 80 01
www.apm.pl, e-mail: apm@apm.pl
NIP 5361005400 REGON 140108170
PRZEDSZKOLNA I REGIONALNA SPECJALNOŚCI OGÓLNA SZKOŁA MUZYCZNA II STOPNIA
UL. SZPITALNA 15, 05-825 PRASZKI GMINA PRASZKI
Starostwo Powiatowe Pisarzowice
BRANŻA: ELEKTRYCZNA
FAZA: PROJEKT WYKONAWCZY
MARZEC 2016
ARCHITEKT: mgr inż. MICHAŁ GOŚCIMSKI
UPRAWNIENIA: MAZ/0229/POOA/11
SPRAWDZ.: mgr inż. MARCIN GOŚCIMSKI
UPRAWNIENIA: MAZ/0229/POOA/11
TYTUŁ RYSUNKU: WENTYLACJA MECHANICZNA RZUT PARTERU
SKALA: 1:50
NR RYSUNKU: 05-G2
TYPOGRAFIA ZASADNICZA - ARIAL 9 / 11 / 14 / 18 / 36 / 72