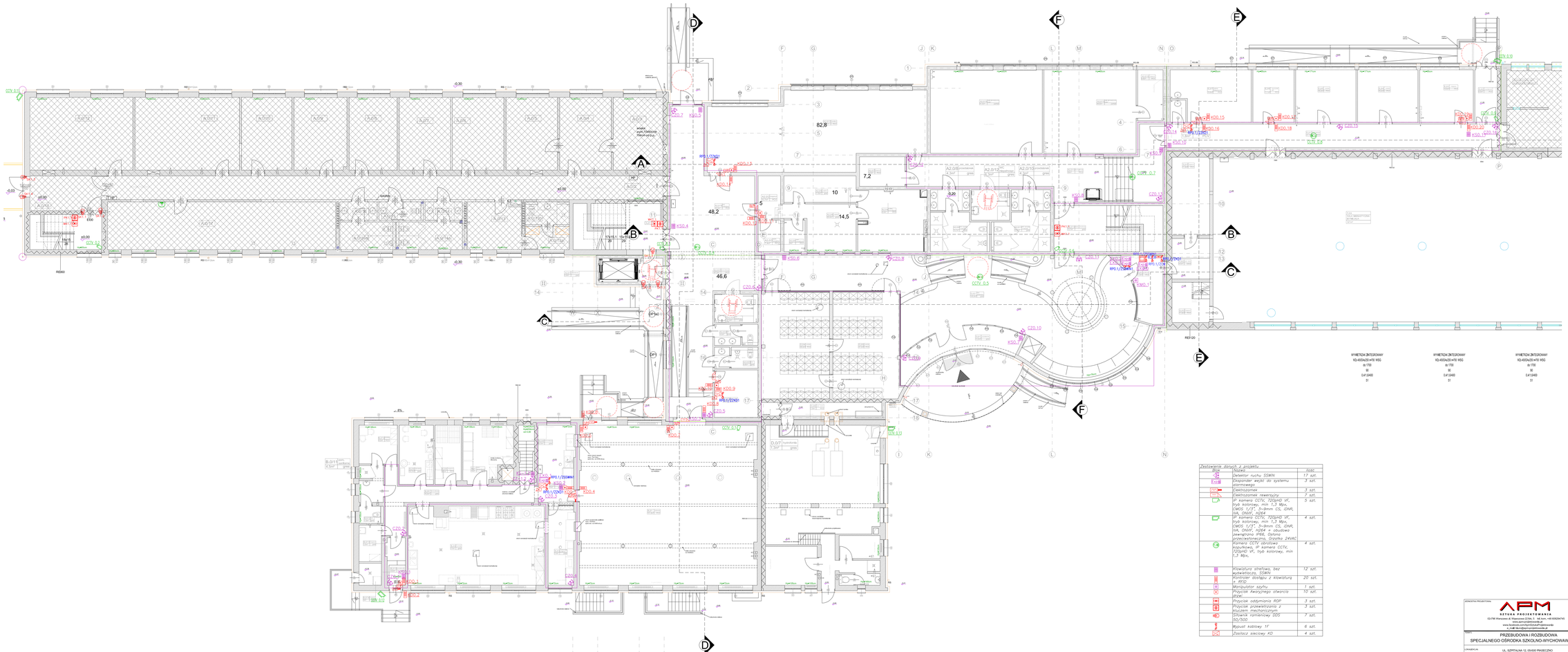

Zestawienie danych z projektu		
Symbol	Nazwa	Ilość
	Detektor ruchu SSWN	17 szt.
	Kasponder wejść do systemu sterowanego	3 szt.
	Elektrozamek	3 szt.
	Elektrozamek rewersyjny	2 szt.
	IP kamera CCTV, 720pHD VF, tryb kolorowy, min 1,3 Mpx, CMOS 1/3", 3~8mm CS, iDNR, WL ONVIF, H264	5 szt.
	IP kamera CCTV, 720pHD VF, tryb kolorowy, min 1,3 Mpx, CMOS 1/3", 3~8mm CS, iDNR, WL ONVIF, H264 + obudowa zewnętrzna IP66, Ogrzewanie przeciwmroźne, Grzałka 24VAC	4 szt.
	Kamera CCTV obrotowa napylkowa, IP kamera CCTV, 720pHD VF, tryb kolorowy, min 1,3 Mpx,	4 szt.
	Klawiatura strefowa, bez wyświetlacza, SSWN	12 szt.
	Kontroler dostępu z klawiaturą a RFID	20 szt.
	Manipulator szyfru	1 szt.
	Przycisk Awaryjnego otwarcia RDM	10 szt.
	Przycisk oddymiania RDP	3 szt.
	Przycisk przewietrzania z kluczem mechanicznym	3 szt.
	Sirena ramanowy SDS SD/SOD	7 szt.
	Wypust kablowy 1F	6 szt.
	Zasilacz sieciowy KD	4 szt.

JEDNOSTKA PROJECTOWA:	APM SZTUKA PROJEKTOWANIA CD-PM Wiesława & Krzysztof Dąbrowscy 03-195 Warszawa ul. Kleszczowska 23 lok. 5 NIP 5251294745 www.apm-projektowanie.pl www.facebook.com/apmsztukaprojektowania e. mail: biuro@apmsztukaprojektowania.pl
TEMAT:	PRZEBUDOWA I ROZBUDOWA SPECJALNEGO OŚRODKA SZKOLNO-WYCHOWAWCZEGO
LOKALIZACJA:	UL. SZPITALNA 12, 09-500 PŁOŃSK/NO DZIAŁKA NR EWID. 15 OBRĘB 31
INWESTOR:	SPECJALNY OŚRODEK SZKOLNO-WYCHOWAWCZY
BRANŻA: ELEKTRYCZNA	FAZA: PROJEKT WYKONAWCZY / DATA: MARZEC 2016
	IMIĘ I NAZWISKO / NR UPRAWNIEŃ / PODPIS
PROJEKTANT:	mgr inż. Sławomir Radziszewski / MAZOWIECKI OIIB
SPRAWDZAJĄCY:	mgr inż. Gabriel Pławecki
SPRAWDZAJĄCY:	mgr inż. Mirosław Kunica / OM-1/286
TYTUŁ RYSUNKU: RZUT PARTERU INSTALACJA TELETECHNICZNA ODDYMIANIE	SKALA: 1:100 / NR RYSUNKU: E7

© PRAWA AUTORSKIE ZASTRZEŻONE. ZABRANIA SIĘ KOPIOWANIE.