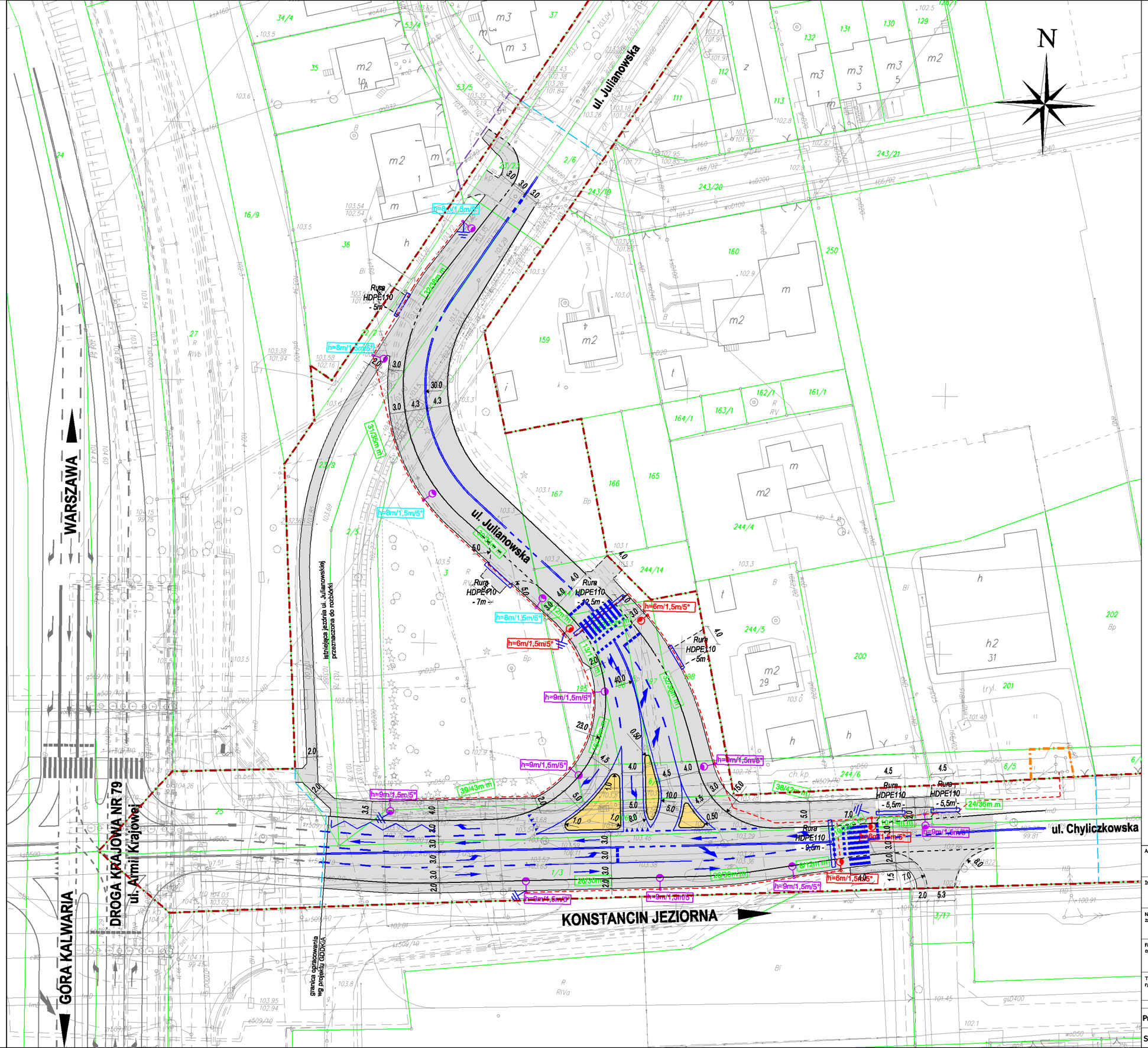

Legenda:

- linia rozgraniczająca teren inwestycji
- ograniczenie w korzystaniu z nieruchomości - przebudowa dróg innej kategorii
- ograniczenie w korzystaniu z nieruchomości - przebudowa istn. sieci uzbrojenia tarenu
- granica robót drogowych

Branża drogowa

- betonowy krawężnik wystający
- betonowy krawężnik wtopiony
- betonowe obrzeże chodnika
- obramowanie zjazdu - opornik betonowy
- obramowanie zjazdu - linia pomocnicza
- naw. jezdni - beton asfaltowy
- naw. wyspy dzielącej - kostka betonowa
- naw. zjazdu indywidualnego - kostka betonowa
- naw. zjazdu publicznego - kostka betonowa
- naw. ścieżki rowerowej - beton asfaltowy
- nawierzchnia chodnika/ciągu pieszorowerowego - kostka betonowa
- oznakowanie poziome organizacji ruchu

Branża elektryczna

- oprawa LED 71W
- oprawa LED 55W
- Proj. YAKXS 4x35mm2
- Proj. rura osłonowa HDPE Ø110
- 101,55 wys.montażu oprawy/długość wysięgnika/ /kąt pochylenia oprawy
- Proj. uziemienie
- 38 MOD 9.1 Długość kabla

Autor:	ES PROJEKT BIURO PROJEKTOWE 02-496 Warszawa, ul. Magnacka 10/19
Inwestor:	Zarząd Powiatu Piaseczyńskiego 05-500 Piaseczno, ul Chyliczkowska 14
Nazwa zadania:	Rozbudowa i przebudowa drogi powiatowej nr 2866W na odcinku ul. Julianowskiej i ul. Przesmyckiego
Faza opracowania:	PROJEKT WYKONAWCZY Oświetlenie uliczne
Nr rysunku:	02
Tytuł rysunku:	PLAN SYTUACYJNY
Skala:	1:500

Funkcja:	Nazwisko:	Branża:	Nr uprawnień:	Podpis:
Projektant	mgr inż. Tomasz Leonarcik	elektryczna	LOD/2996/PBE/16	Leonarcik
Sprawdzający	mgr inż. Mateusz Klekowski	elektryczna	---	

Data: 06.2017