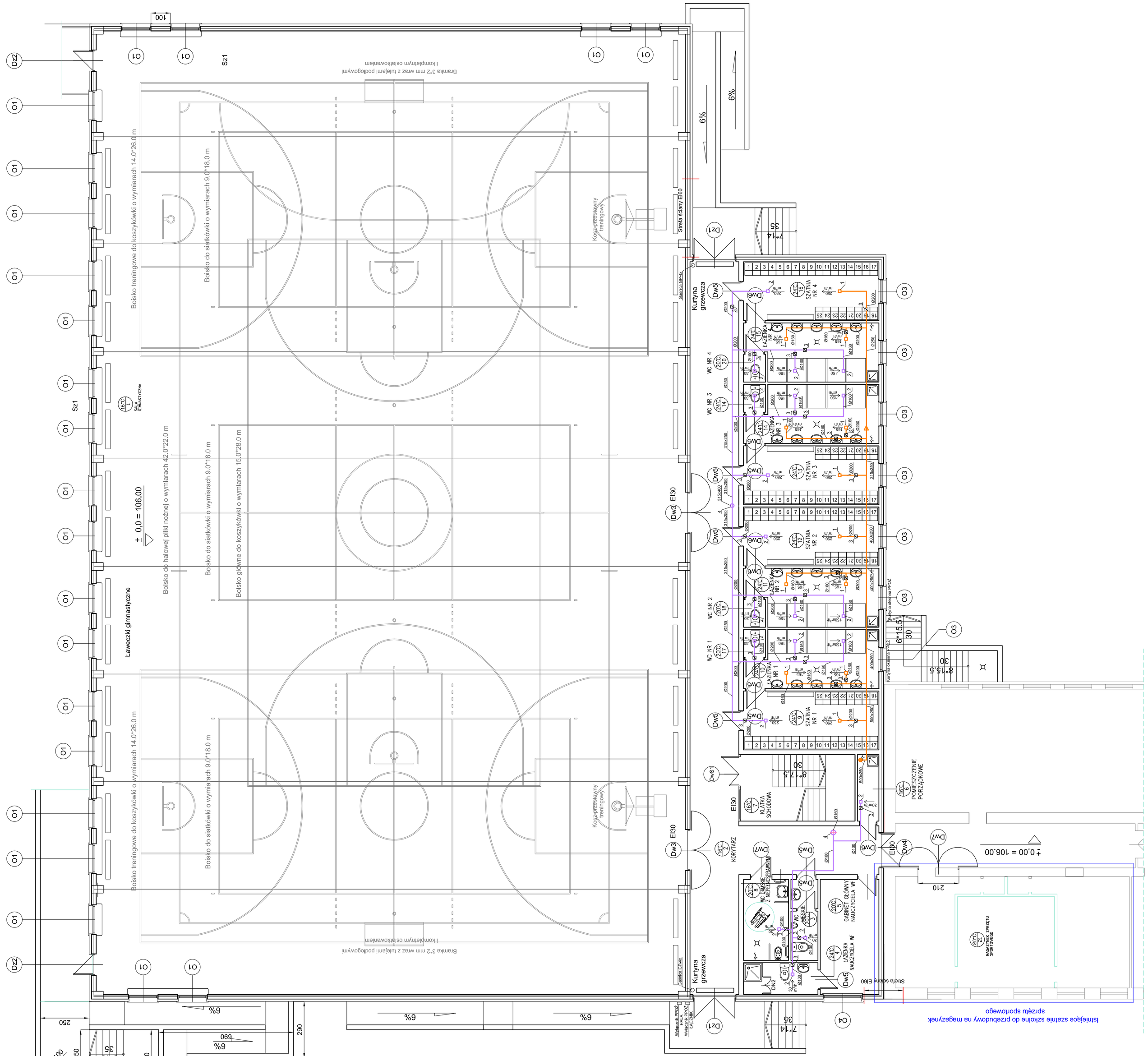

LEGENDA

1 - zawór nawiewny
2 - zawór wywiewny
3 - przepustnica
4 - kanał prowadzący do wentylatora dachowego

wentylacja nawiewna zaplecza sportowego
wentylacja wywiewna z pomieszczeń sanitarnych do wentylatora dachowego

Nr.	Nazwa pomieszczenia	Rodzaj posadzki	Powierzchnia
01	Sala gimnastyczna	Sportowa wyk. PVC	1481.17 m2
02	Korytarz	Wykładzina PVC	111.55 m2
03	WC męskie	Płytki gres R10	5.71 m2
04	Łazienka nauczyciela WF	Płytki gres R10	5.70 m2
05	Gabinet główny nauczyciela WF	Wykładzina PVC	17.64 m2
06	Pomieszczenie porządkowe	Płytki gres R10	3.74 m2
07	Klatka schodowa	Płytki gres R10	19.92 m2
08	WC damskie z niepełnosprawnym	Płytki gres R10	9.52 m2
09	Szatnia nr 1	Wykładzina PVC	20.83 m2
10	Łazienka nr 1	Płytki gres R11	19.99 m2
11	Łazienka nr 2	Płytki gres R11	19.99 m2
12	Szatnia nr 2	Wykładzina PVC	20.83 m2
13	Szatnia nr 3	Wykładzina PVC	20.83 m2
14	Łazienka nr 3	Płytki gres R11	19.99 m2
15	Łazienka nr 4	Płytki gres R11	19.99 m2
16	Szatnia nr 4	Wykładzina PVC	20.83 m2
17	WC nr 1	Płytki gres R10	1.59 m2
18	WC nr 2	Płytki gres R10	1.59 m2
19	WC nr 3	Płytki gres R10	1.59 m2
20	WC nr 4	Płytki gres R10	1.59 m2
21	Magazynek sprzętu sportowego	Wykładzina PVC	68.23 m2

AR-DOM BIURO PROJEKTOWO USŁUGOWE

AR-DOM BIURO PROJEKTOWO USŁUGOWE ARKADIUSZ ŻURAKOWSKI
48-200 PRUDNIK UL. MICKIEWICZA 19 TEL/FAX 077 4369116

STADIUM PROJEKTU: PROJEKT BUDOWLANY

INWESTOR: Powiat Piaseczyński, ul. Chyliczkowska 14, 05-500 Piaseczno

NAZWA DOKUMENTACJI: Rozbudowa budynku dydaktycznego Liceum Ogólnokształcącego ul. Chyliczkowska 17 w Piasecznie

AUTOR: mgr inż. Zdzisław Czuczwara	NR UPRAWNIEŃ: 6/89/Op	SPECJALNOŚĆ: Sanit.	DATA I PODPIS: 09.2016
OPRACOWAŁ: mgr inż. Alicja Stępień	NR UPRAWNIEŃ: OPL/0865/PWOS/12	SPECJALNOŚĆ: Sanit.	DATA I PODPIS: 09.2016
SPRAWDZIŁ: mgr inż. Michał Karpowicz	NR UPRAWNIEŃ:	SPECJALNOŚĆ: Sanit.	DATA I PODPIS: 09.2016

FORMAT: 7 — NAZWA RYSUNKU: Rzut przyziemia: Instalacja wentylacji mechanicznej — NR RYSUNKU: — NR UMOWY:

SKALA: 1:100 — BRANŻA: SANITARNA — ARK.