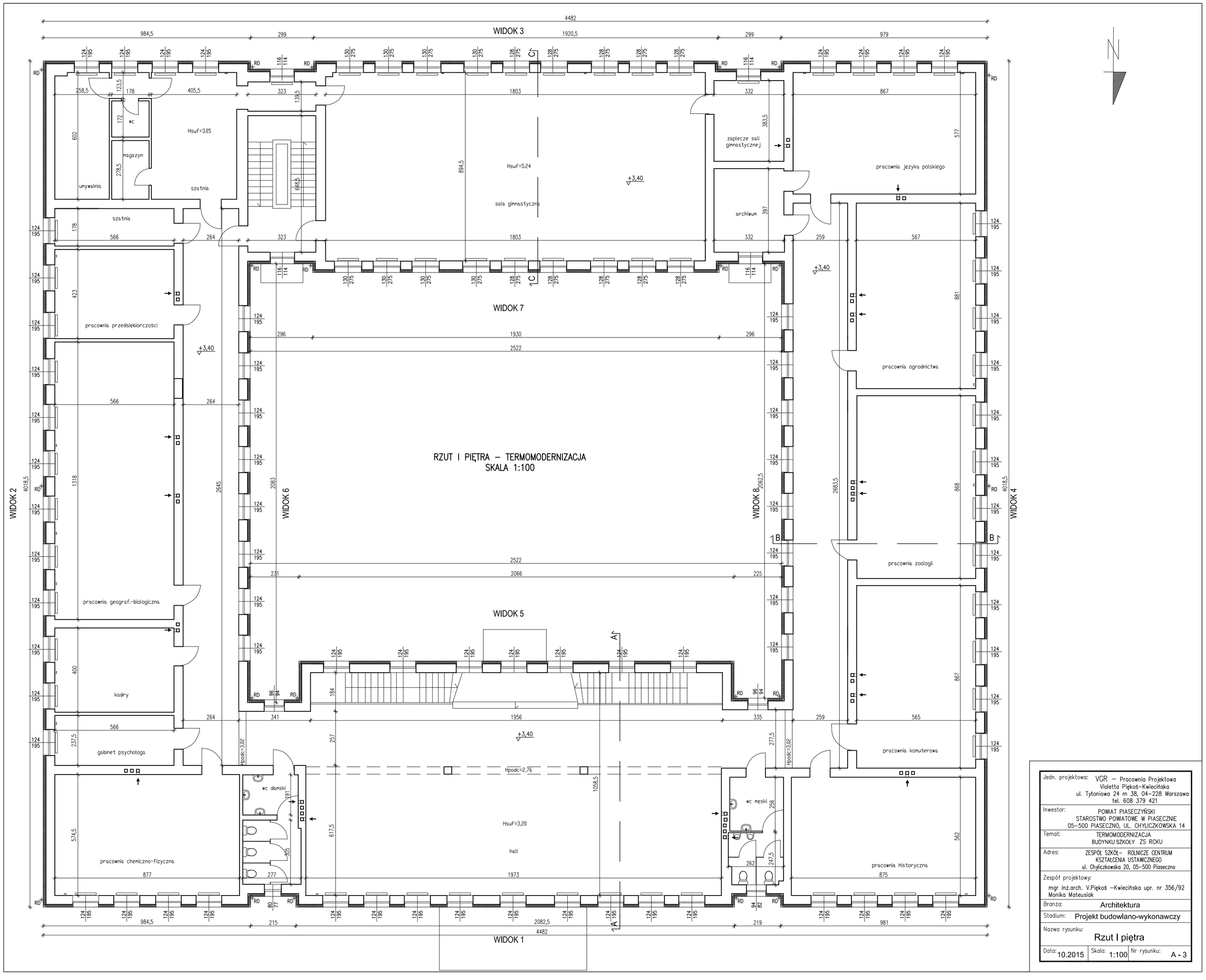

Jedn. projektowa:	VGR – Pracownia Projektowa Violetta Piękoś-Kwiecińska ul. Tytoniowa 24 m 38, 04-228 Warszawa tel. 608 379 421
Inwestor:	POWIAT PIASECZYŃSKI STAROSTWO POWIATOWE W PIASECZNIE 05-500 PIASECZNO, UL. CHYLICZKOWSKA 14
Temat:	TERMOMODERNIZACJA BUDYNKU SZKOŁY ZS RCKU
Adres:	ZESPÓŁ SZKÓŁ- ROLNICZE CENTRUM KSZTAŁCENIA USTAWICZNEGO ul. Chyliczkowska 20, 05-500 Piaseczno
Zespół projektowy:	mgr inż.arch. V.Piękoś –Kwiecińska upr. nr 356/92 Monika Mateusiak
Branża:	Architektura
Stadium:	Projekt budowlano-wykonawczy
Nazwa rysunku:	Rzut I piętra
Data: 10.2015	Skala: 1:100 / Nr rysunku: A - 3