MATERIAŁY/MATERIALS STAL/STEEL RB500W

STROPY/SLABS	
Beton/Concrete	B37
Otulina/Concrete Cover	2cm
SŁUPY/COLUMNS	
Beton/Concrete	
Otulina/Concrete Cover	
ŚCIANY/WALLS	
Beton/Concrete	B37
Otulina/Concrete Cover	3cm

BELKI/BEAM	
Beton/Concrete	B37
Otulina/Concrete Cover	3cm
FUNDAMENT/FOUNDATION	
Beton Wodoszczelny Watertight Concrete	
Otulina/Concrete Cover	

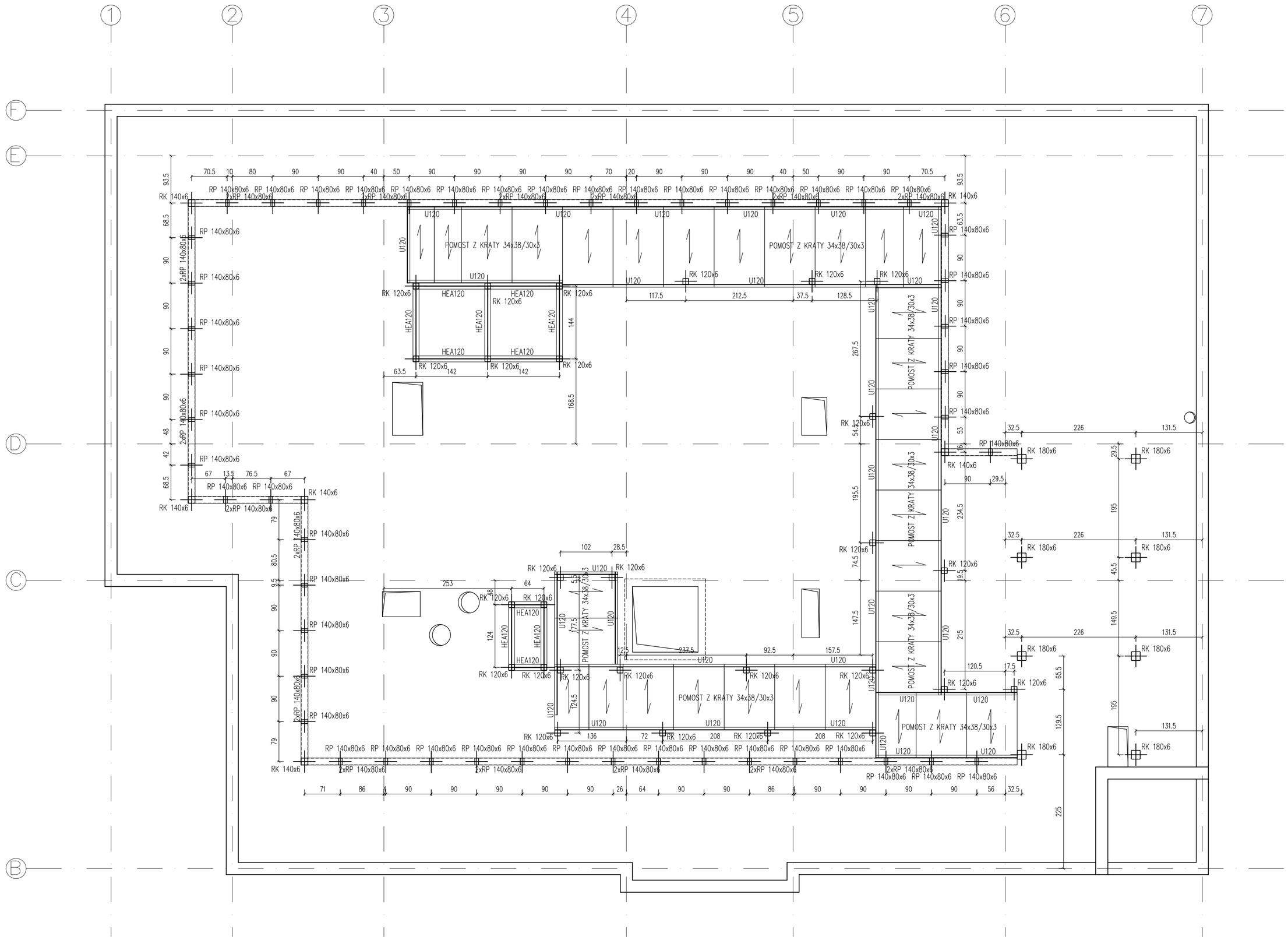

UWAGA:
1. SPRAWDZIĆ WYMIARY W NATURZE.
2. SPRAWDZIĆ ZGODNOŚĆ RYSUNKÓW BRANŻOWYCH.
3. PRZED WYKONANIEM STROPU ZREALIZOWAĆ WSZYSTKIE ELEMENTY STANOWIĄCE PODPARCIE DLA PŁYTY.
4. BETON KONSTRUKCYJNY NISKO-SKURCZOWY (MIESZANKA BETONOWA ZAPROJEKTOWANA NA BAZIE CEMENTÓW NISKOKALORYCZNYCH O JAK NAJMNIEJSZYM CIEPLE HYDRATACJI CEMENTU - MINIMALNYM SKURCZU POCZĄTKOWYM).
5. IZOLACJE WYKONAĆ ZGODNIE Z DETALAMI ARCHITEKTONICZNYMI.
6. ELEMENTY KONSTRUKCYJNE WYKONAĆ Z BETONU B37 I STALI AIIIN. STAL PROFILOWA S235.
7. W SPRAWACH NIE OKREŚLNYCH DOKUMENTACJĄ OBOWIĄZUJĄ:
- WARUNKI TECHNICZNE WYKONYWANIA I ODBIORU ROBÓT BUDOWLANO-MONTAŻOWYCH (WG MINISTERSTWA TRANSPORTU, BUDOWNICTWA I GOSPODARKI MORSKIEJ ORAZ NSTYTUTU TECHNIKI BUDOWLANEJ)
- NORMY POLSKIEGO KOMITETU NORMALIZACYJNEGO (P.K.N.)
- INSTRUKCJE, WYTYCZNE, ŚWIADECTWA DOPUSZCZENIA, ATESTY INSTYTUTU TECHNIKI BUDOWLANEJ
- INSTRUKCJE, WYTYCZNE I WARUNKI TECHNICZNE PRODUKTÓW I DOSTAWCÓW MATERIAŁÓW BUDOWLANO-INSTALACYJNYCH
- PRZEPISY TECHNICZNE INSTYTUCJI KONTROLUJĄCYCH JAKOŚĆ MATERIAŁÓW I WYKONYWANYCH ROBÓT.
8. MOCOWANIA ELEMENTÓW KONSTRUKCJI STALOWEJ I ŻALUZJI ORAZ KRAT PODESTOWYCH WYKONAĆ JAKO SYSTEMOWE.
9. PODZIAŁ I POŁACZENIA ELEMENTÓW NOŚNYCH UZGODNIĆ W PROJEKCIE WYKONAWCZYM WARSZTATOWYM.

Jedn. projektowa: VGR – Pracownia Projektowa
Violetta Piękoś-Kwiecińska
ul. Tytoniowa 24 m 38, 04-228 Warszawa
tel. 608 379 421

Inwestor: POWIAT PIASECZYŃSKI
STAROSTWO POWIATOWE W PIASECZNIE
05-500 PIASECZNO, UL. CHYLICZKOWSKA 14

Temat: PRZEBUDOWA I ROZBUDOWA BUDYNKU ZS nr 2 imienia EMILII PLATER

Adres: ZESPÓŁ SZKÓŁ NR 2 im. EMILII PLATER
Aleja Brzóz 26, 05-500 Piaseczno

Zespół projektowy:
Projektant:
mgr inż. Iwona Pasretnak upr. nr MAZ/0044/POOK/07

Sprawdzający:
mgr inż.arch. V.Piękoś -Kwiecińska upr. nr 356/92

Branża: Konstrukcja

Stadium: Projekt budowlany

Nazwa rysunku: Pomosty techniczne

Data:	Skala:	Nr rysunku:
05.2016	1:50	KS - 5