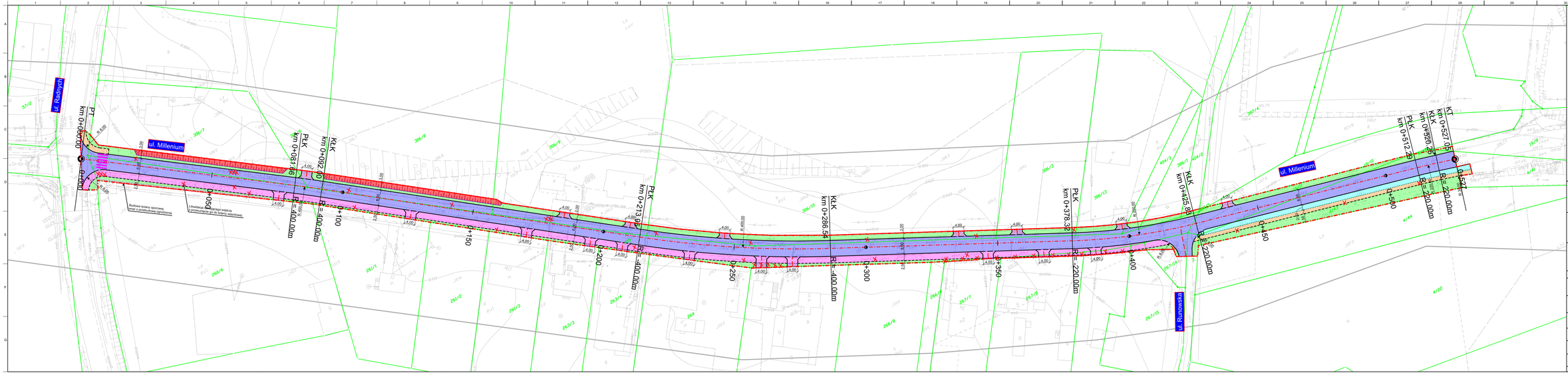

LEGENDA:

- nazwa ulic
- linie rozgraniczające
- projektowana oś
- projektowany krawężnik na płask
- projektowany krawężnik wystający
- projektowany krawężnik wtopiony
- projektowana obrzeże
- projektowane obrzeże wtopione
- zaniżona krawędź zjazdu
- proj. ogrodzenie
- proj. linie rozgraniczające
- projektowany ciąg pieszo-rowerowy
- projektowana ścieżka rowerowa
- projektowana jezdnia
- projektowany chodnik
- projektowany zjazd z kostki
- projektowana zieleń
- projektowana umocnienie skarp
- projektowany mur oporowy
- istniejące kolizje do usunięcia

N

Inwestor / Zamawiający:

Zarząd Powiatu Piaseczyńskiego
ul. Chyliczkowska 14
05-500 Piaseczno
tel. (22) 757 20 51, fax (22) 737 11 58

Wykonawca:

VEGMAR JAKUB KRAWCZYK
ul. Konarskiego 12A
05-500 Piaseczno
tel./fax (+48) 22 435 68 24/ 435 68 25,
tel. kom. (+48) 602 139 935

Nazwa opracowania:

Rozbudowa drogi powiatowej nr 2838W (ul. Millenium), od skrzyżowania ulicą Radnych do skrzyżowania z drogą wojewódzką nr 722, z wyłączeniem obiektu mostowego.

Funkcja zrdg. nazwisko i nr upr. bud.	Podpis
Projektant: mgr inż. Jakub Krawczyk - upr. do projektowania bez ograniczeń w specjalności drogowej w ewidencji OPIDP/2006	
Sprawdzający: mgr inż. Mikołaj Dryzner - upr. do projektowania bez ograniczeń w specjalności drogowej w ewidencji OPIDP/2010	
Kierownik projektowy: mgr inż. Karol Piasiewicz	
Faza opracowania: *Projekt Wykonawczy*	Data: *10.2017*
Tytuł rysunku: *Plan Sytuacyjny*	

Skala	Nr projektu	Nr rysunku	Nr arkusza
1:500	100-177	PS-01	1/2