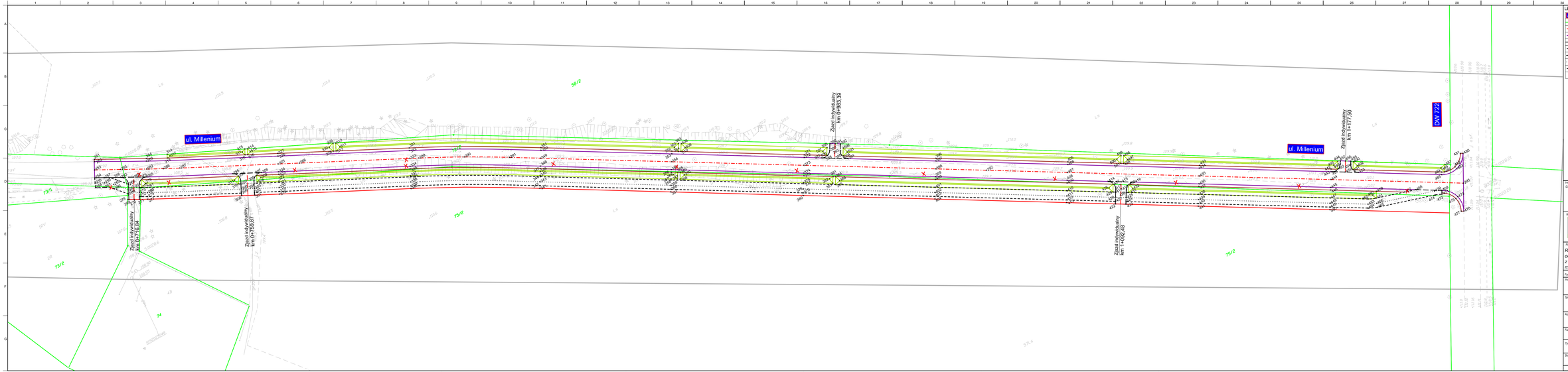

Inwestor / Zamawiający:

Zarząd Powiatu Piaseczyńskiego
ul. Chyliczkowska 14
05-500 Piaseczno
tel. (22) 757 20 51, fax (22) 737 11 58

Wykonawca:

VEGMAR JAKUB KRAWCZYK
ul. Konarskiego 12A
05-500 Piaseczno
tel./fax (+48) 22 435 68 24/ 435 68 25,
tel. kom. (+48) 602 139 935

Nazwa opracowania:

Rozbudowa drogi powiatowej nr 2838W (ul. Millenium), od skrzyżowania z ulicą Radnych do skrzyżowania z drogą wojewódzką nr 722, z wyłączeniem obiektu mostowego.

Funkcja zrdj. nazwisko i nr upr. bud.	Podpis
Projektant: mgr inż. Jakub Krawczyk upr. do projektowania bez ograniczeń w specjalności drogowej w MAZOWIECKIEJ IZBIE	
Sprawdzający: mgr inż. Mikołaj Dryzner upr. do projektowania bez ograniczeń w specjalności drogowej w MAZOWIECKIEJ IZBIE	
Asystent projektanta: mgr inż. Karol Piasiewicz	
Faza opracowania: *Projekt Wykonawczy*	Data: *10.2017*
Tytuł rysunku: *Plan Tyczenia*	

Skala	Nr projektu	Nr rysunku	Nr arkusza
1:500	100-177	PT-01	2/3

Prawa autorskie zastrzeżone. Ustawa z dn. 4 lutego 1994 r.