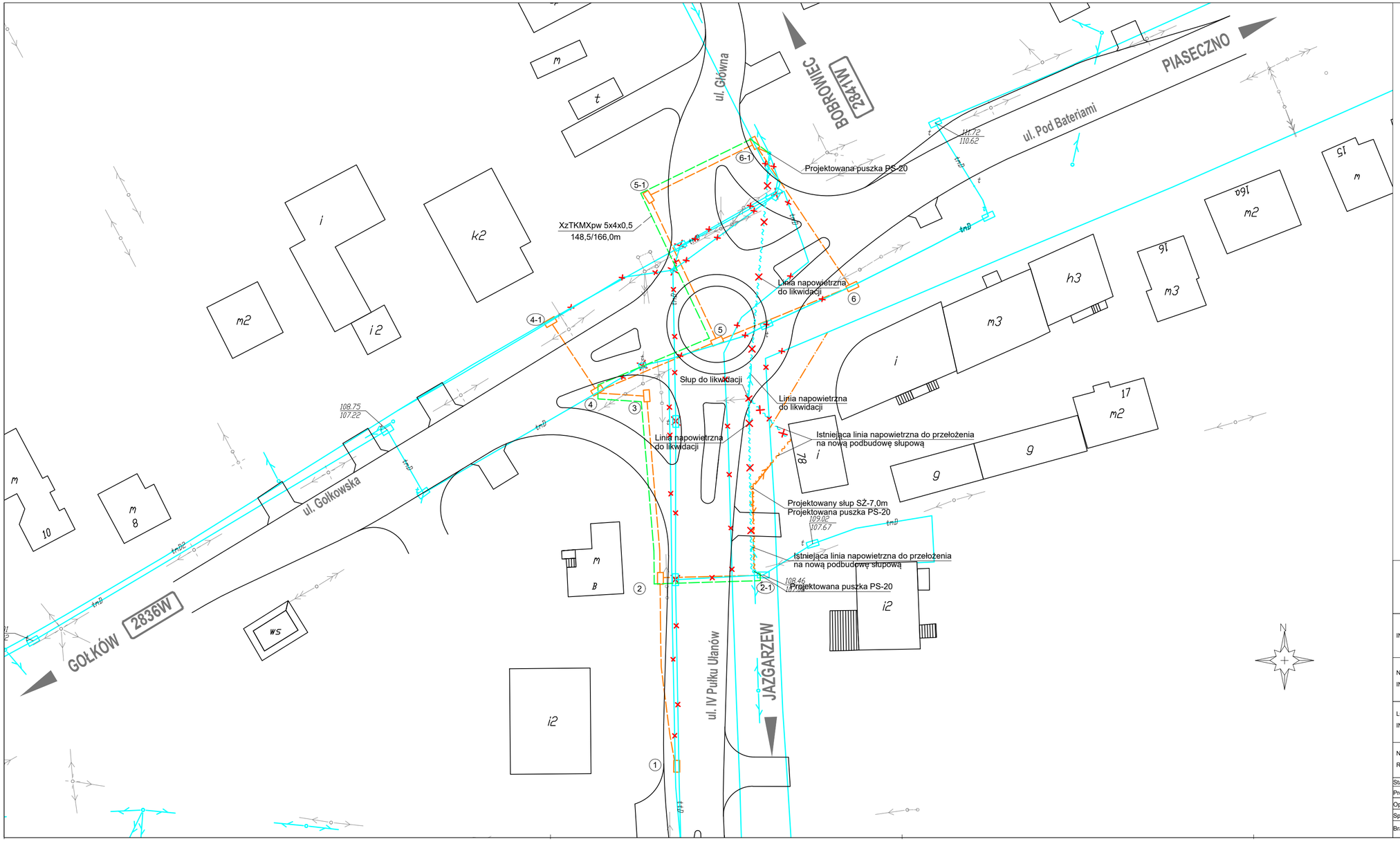

Legenda:

- trasa istniejącej telekomunikacyjnej kanalizacji kablowej
- budowa telekomunikacyjnej kanalizacji kablowej
- kanalizacja telekomunikacyjna do likwidacji
- budowa dozimnego kabla telekomunikacyjnego
- (5) nr studni telekomunikacyjnej
- projektowana podpora słupowa telekomunikacyjnej linii napowietrznej
- budowa napowietrznej linii telekomunikacyjnej
- budowa kabla telekomunikacyjnego w projektowanej kanalizacji telekom.

ES PROJEKT Biuro Projektowe
ul. Magnacka 10 lok. 19
02-496 Warszawa

INWESTOR: ZARZĄD POWIATU PIASECZYŃSKIEGO
ul. Chyliczkowska 14
05-550 Piaseczno

NAZWA INWESTYCJI: Rozbudowa i przebudowa drogi powiatowej nr 2841W Piaseczno - Bobrowiec

LOKALIZACJA INWESTYCJI: województwo mazowieckie, powiat piaseczyński, gmina Piaseczno

NAZWA RYSUNKU: Przebudowa linii napowietrznej w ulicy IV Pułku Ułanów, Głównej w Piasecznie. Schemat rozwinięty.

Stanowisko:	Imię i Nazwisko, nr uprawnień	Data i podpis	Data: lipiec 2018	
Projektant:	mgr inż. Teresa Wąsiewicz, 0007/96/U			
Opracowujący:			Skala:	Rys. nr
Sprawdzający:	inż. Marek Masalski, 0379/97/U		1:500	3
Branża: Telekomunikacja		Stadium: PB-W		