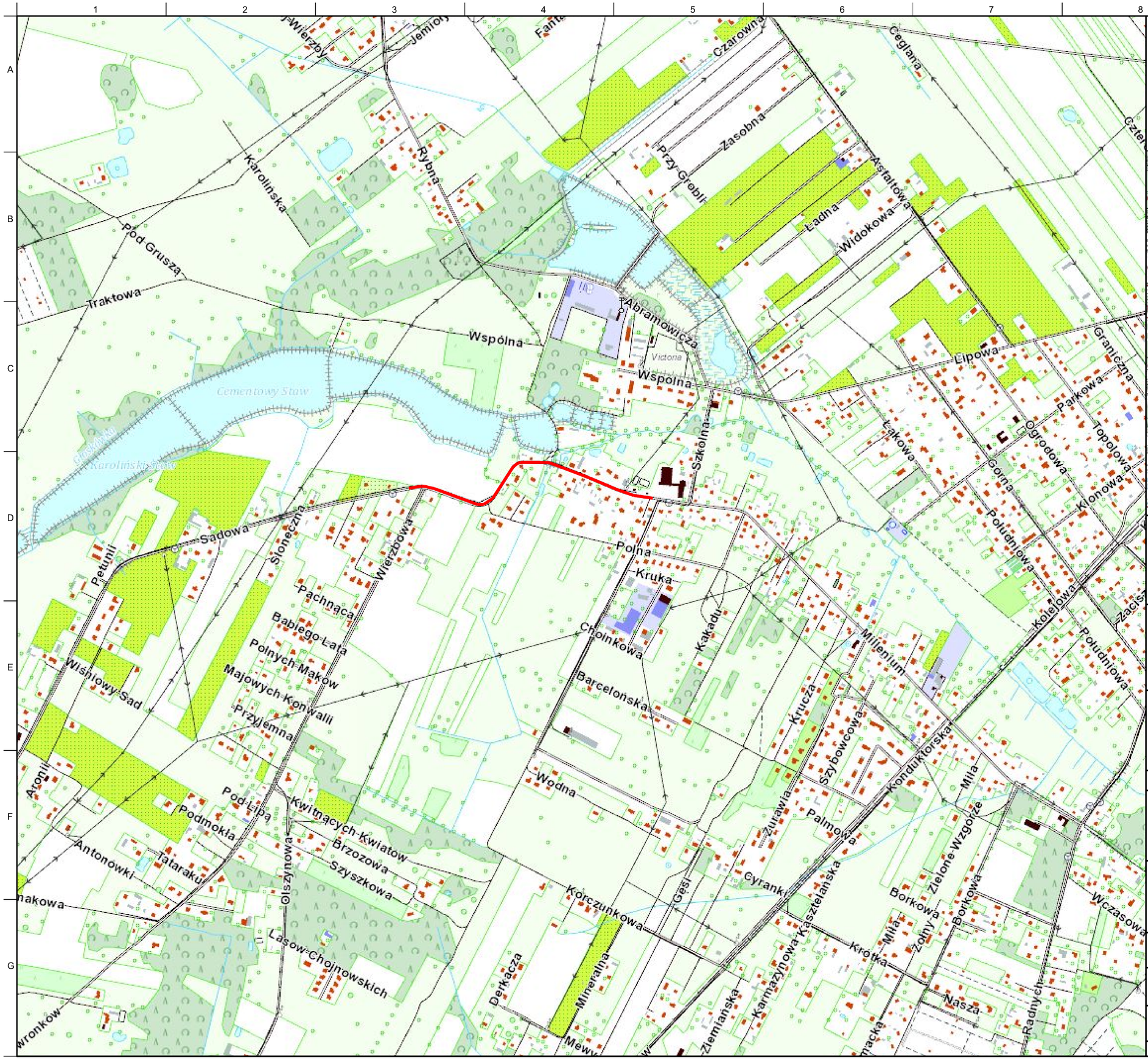

Legenda:

- lokalizacja inwestycji

N

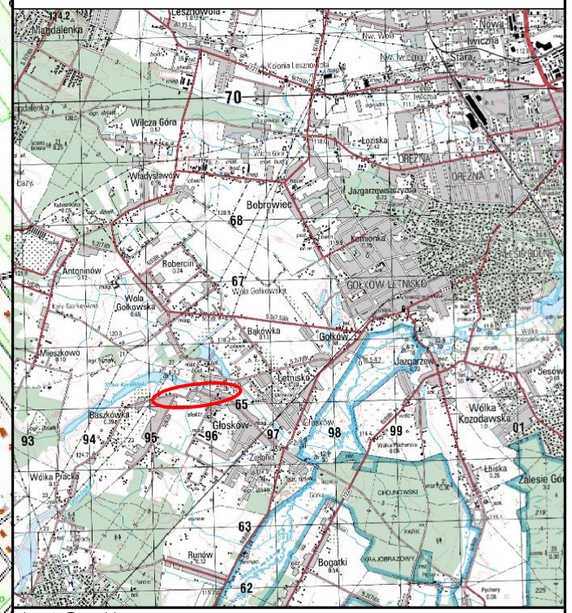

Inwestor/Zamawiający:

Zarząd Powiatu Piaseczyńskiego
ul. Chyliczkowska 14
05-500 Piaseczno
tel./fax (+48) 756 61 29/ 756 61 33,

Wykonawca:

VEGMAR JAKUB KRAWCZYK
ul. Konarskiego 12A
05-500 Piaseczno
tel./fax (+48) 435 68 24/ 435 68 25,
tel. kom. (+48) 602 139 935

Nazwa opracowania:

Przebudowa drogi powiatowej nr 2837W polegająca na budowie chodnika wraz z remontem zjazdów (miejscowość Głosków), gm. Piaseczno

Funkcja, imię, nazwisko / nr upr. bud.:	*Podpis:*
Projektant: mgr inż. Jakub Krawczyk upr. do projektowania bez ograniczeń w specjalności drogowej nr MAZ/0353/POOD/08	
inż. Eryk Szaniawski	
Faza opracowania: Stała Organizacja Ruchu	*Data:* 05.2018

Tytuł rysunku: Plan Orientacyjny

Skala:	*Nr projektu:*	*Nr rysunku:*	*Nr arkusza:*
1:10000	100-182	PS-01	

Prawa autorskie zastrzeżone. Ustawa z dn. 4 lutego 1994 r.