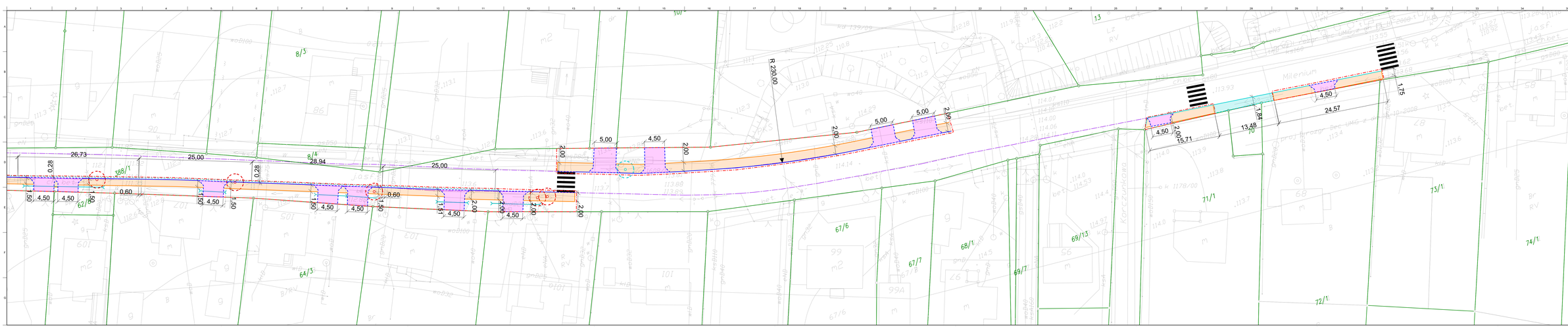

LEGENDA:

12/1 - nr działki
- granica działek
- granica opracowania
- istniejąca krawędź jezdni
- proj. krawężnik wystający
- proj. obrzeże chodnika
- proj. krawężnik wtopiony
- chodnik proj.
- zjazd remontowany
- chodnik istniejący
- istniejący przepust do remontu
- krawędź jezdni do wyrównania
- proj. ściek podchodnikowy
- proj. ściek przykrawężnikowy
- krawężnik istniejący
- ist. słup teletechniczny do przestawienia
- ist. słup energetyczny do przestawienia

Zamawiający:
Zarząd Powiatu Piaseczyńskiego
ul. Chyliczkowska 14
05-500 Piaseczno
tel. (22) 757 20 51, (22) 757 20 60,
fax (22) 737 11 58

Wykonawca:
VEGMAR JAKUB KRAWCZYK
ul. Konarskiego 12A
05-500 Piaseczno
tel./fax (+48) 22 435 68 24/435 68 25,
tel. kom. (+48) 602 139 935

Nazwa opracowania:

Przebudowa drogi powiatowej Nr 2837W polegająca budowie chodnika wraz z remontem zjazdów (miejscowość Głosków), gm. Piaseczno

Funkcja zhw. nazwisko i nr upr. bud.	Podpis
Projektant: *mgr inż. Jakub Krawczyk* nr w ewidencji projektantów uprawnień budowlanych	
Sprawdzający: *mgr inż. Mikołaj Drążmer* nr w ewidencji projektantów uprawnień budowlanych	
Sprawdzający: *inż. Eryk Szerwiński*	
Faza opracowania: *Projekt Wykonawczy*	Data: *05.2018*
Tytuł rysunku: *Plan Sytuacyjny*	

Skala	W projekcie	W rysunku	W arkuszu
1:250	100-182	PS-01	2 z 2

Prawa autorskie zastrzeżone. Ustawa z dn. 4 Lutego 1994 r.