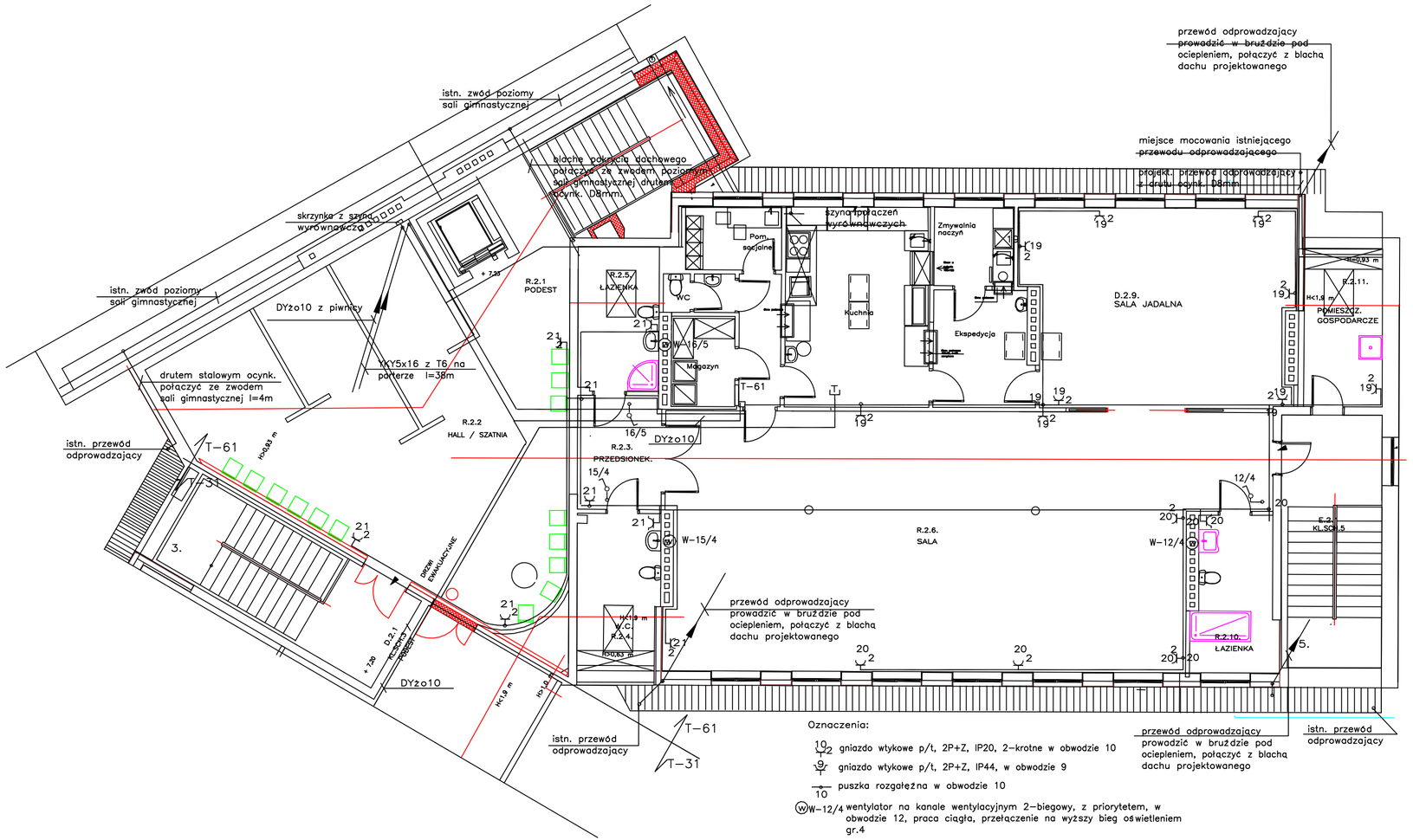


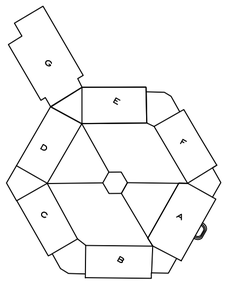


Układ TN-S

Oznaczenia:

- gniazdo wtykowe p/t, 2P+Z, IP20, 2-krotne w obwodzie 10
- gniazdo wtykowe p/t, 2P+Z, IP44, w obwodzie 9
- puszka rozgałęźna w obwodzie 10
- W-12/4 wentylator na kanale wentylacyjnym 2-biegowy, z priorytetem, w obwodzie 12, praca ciągła, przełączenie na wyższy bieg oświetleniem gr.4
- gniazdo telefoniczne ze złączem RJ12

Uwagi: w gabinetach, świetlicy, na komunikacji gniazda wtykowe instalować na wys. 0,3m, w pomieszczeniach magazynowych, technicznych, łazienkach, na wys. 1.1m

| | |
|---|---|
| Przebudowa z rozbudową Z.S.S. w Pecherach-Łbiskach - modernizacja część II | |
| Adres inwestycji: Pechery-Łbiska ul. Bolesława Chrobrego 83 | |
| Inwestor: Starostwo Powiatowe w Piasecznie Piaseczno ul. Chyliczkowska 14 | |
| Faza: Projekt budowlano-wykonawczy | |
| Branża: Instalacje elektryczne | |
| Data: 11.2016 | |
| Projektant: inż. W. Wardzyński upr. bud. St-453/85 do projektowania instalacji elektrycznych | Podpisy |
| Opracował: | |
| Sprawdzający: inż. A. Augustyniak upr. bud. St-23/83 do projektowania instalacji elektrycznych | |
| Treść rysunku: Plan instalacji siły i gniazd wtykowych-poddasze budynek E | |
| Skala: 1:100 | Nr. rys. 8E |