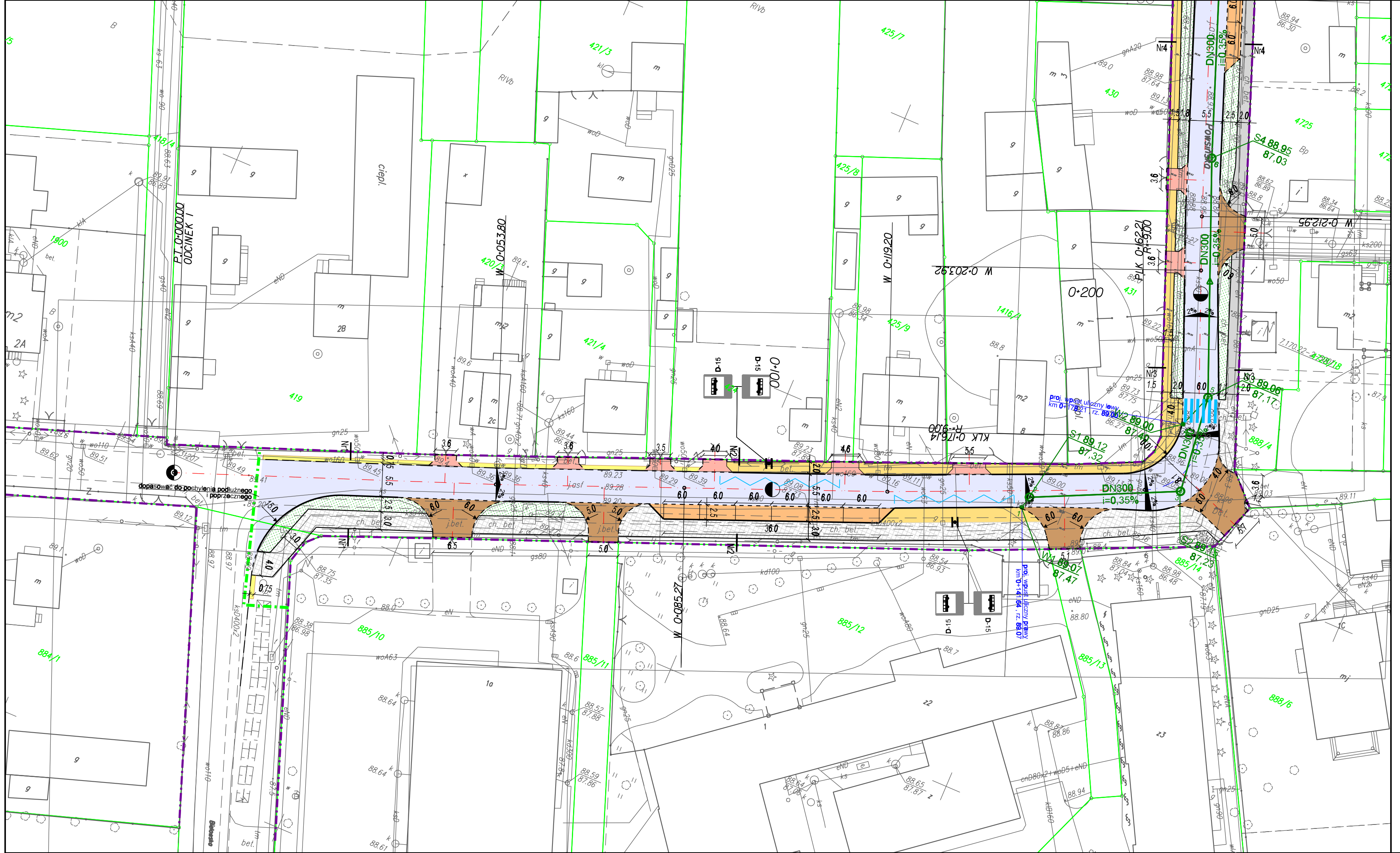

LEGENDA:

- Istniejące granice ewidencyjne
- Granica pasa drogowego - istniejąca
- Granica pasa drogowego - projektowana
- Granica pasa drogowego - projektowana
- Projektowany krawężnik betonowy
- Projektowany krawężnik betonowy obniżony
- Projektowany opornik betonowy
- Projektowane obżeże betonowe
- Krawędź nawierzchni bitumicznej jezdni
- Linie pomocnicza
- Nawierzchnia bitumiczna jezdni
- Nawierzchnia bitumiczna ścieżki rowerowej
- Nawierzchnia zjazdu publicznego z kostki betonowej
- Nawierzchnia zatoki postojowej z kostki betonowej
- Nawierzchnia zjazdu indywidualnego z kostki betonowej
- Nawierzchnia chodnika z kostki betonowej
- Istniejąca nawierzchnia chodnika z kostki betonowej
- Nawierzchnia ciągu pieszo-rowerowego z kostki betonowej
- Nawierzchnia z kostki kamiennej granitowej
- Trawnik
- Oznakowanie poziome projektowane
- Rozbiórka obiektów budowlanych
- Skarpa zbiornika retencyjnego
- Elementy kanalizacji deszczowej - kanał deszczowy
- Elementy kanalizacji deszczowej - przykanalik
- Elementy kanalizacji deszczowej - studnia kanalizacyjna
- Elementy kanalizacji deszczowej - wpust uliczny
- Opis kanalizacji deszczowej
- Projektowany słup teletechniczny
- Projektowany kabel teletechniczny
- Ściek skarpowy
- Nr2 Lokalizacja przekrojów konstrukcyjnych
- Pochylenie poprzeczne jezdni
- Projektowane ogrodzenie z siatki stalowej

AR-DROG Biuro Projektowe
ul. Magnacka 5 lok 103
02-496 Warszawa

INWESTOR	ZARZĄD POWIATU PIASECZYŃSKIEGO ul. Chyliczkowska 14 05-500 Piaseczno
TYTUŁ OPRACOWANIA	„Przebudowa drogi powiatowej nr 2802W na odcinku od Bielowy do Okrzeszyna wraz z rozbudową skrzyżowania z drogą powiatową nr 2803W - w tym wykonanie dokumentacji".
OBIEKT	DROGA POWIATOWA NR 2802W 12803W
STADIUM	PB
BRANŻA ZBIORCZA	
NAZWA RYSUNKU	PLAN SYTUACYJNY
SKALA	1:500
NR RYS.	2.1

BRANŻA	FUNKCJA	ZESPÓŁ PROJEKTOWY	NR UPRAWNIEŃ	SPECJALNOŚĆ	PODPIS	DATA
Drogi	Projektant	mgr inż. Grzegorz Muchalski	206/DOS/05	Drogowa		12.2017
Drogi	Sprawdzający	mgr inż. Tomasz Krasuski	SLK/5595/PWBD/15	Drogowa		12.2017
Sanitarna	Projektant			Sanitarna		12.2017
Sanitarna	Sprawdzający			Sanitarna		12.2017
Teletechnika	Projektant	mgr inż. Teresa Wąsiewicz	0007/96/U	Teletechnika		12.2017