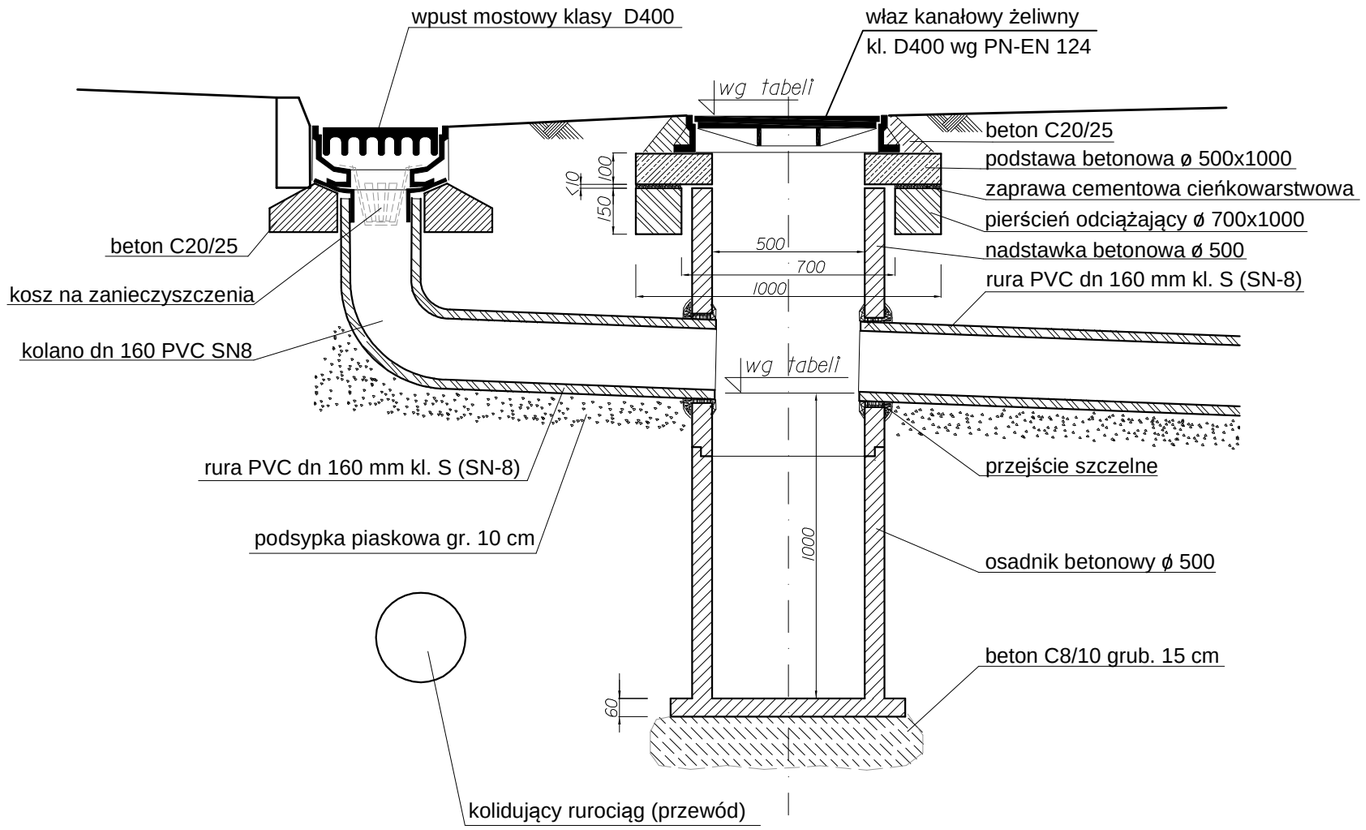

wymiary podano w cm

biuro projektowe: ZAKŁAD PROJEKTOWANIA, NADZORU I USŁUG CONSULTINGOWYCH INŻDRÓG s.c. Krystyna i Wiesław Łuszyńscy adres biura: ul. Chełmińska 106A/38, 86-300 Grudziądz tel/fax: (056) 4638042, biuro@inzdrog.com.pl NIP: 876-15-14-389	inwestor: Starostwo Powiatowe w Piasecznie ul. Chyliczkowska 14 05-500 Piaseczno		znak projektu: 15-29
	tytuł projektu: Rozbudowa drogi powiatowej Nr 2860W (ul. Marii Świątkiewicz) wraz z rozbudową skrzyżowania z drogą powiatową Nr 2840W		
	branża projektu: SANITARNA	stadium projektu: PROJEKT WYKONAWCZY	
funkcja, imię i nazwisko	numer i zakres uprawnień		podpis
projektant techn. Edmund Wierzchowski	Uprawnienia nr BP-RN-V/4/TO/79 do projektowania w specjalności instalacyjno - inżynieryjnej w zakresie sieci i instalacji sanitarnych		
sprawdzający mgr inż. Maciej Daniel	Uprawnienia nr GPI-7342/129/TO/92 do projektowania bez ograniczeń w specjalności instalacyjno - inżynieryjnej w zakresie sieci i instalacji sanitarnych		
opracował mgr inż. Piotr Feldmann			
tytuł rysunku: KONSTRUKCJA STUDNI ŚCIEKOWEJ Z WPUSTEM Z WYDZIELONYM OSADNIKIEM	nr rysunku: 17	skala rysunku: ---	data rysunku: wrzesień 2017