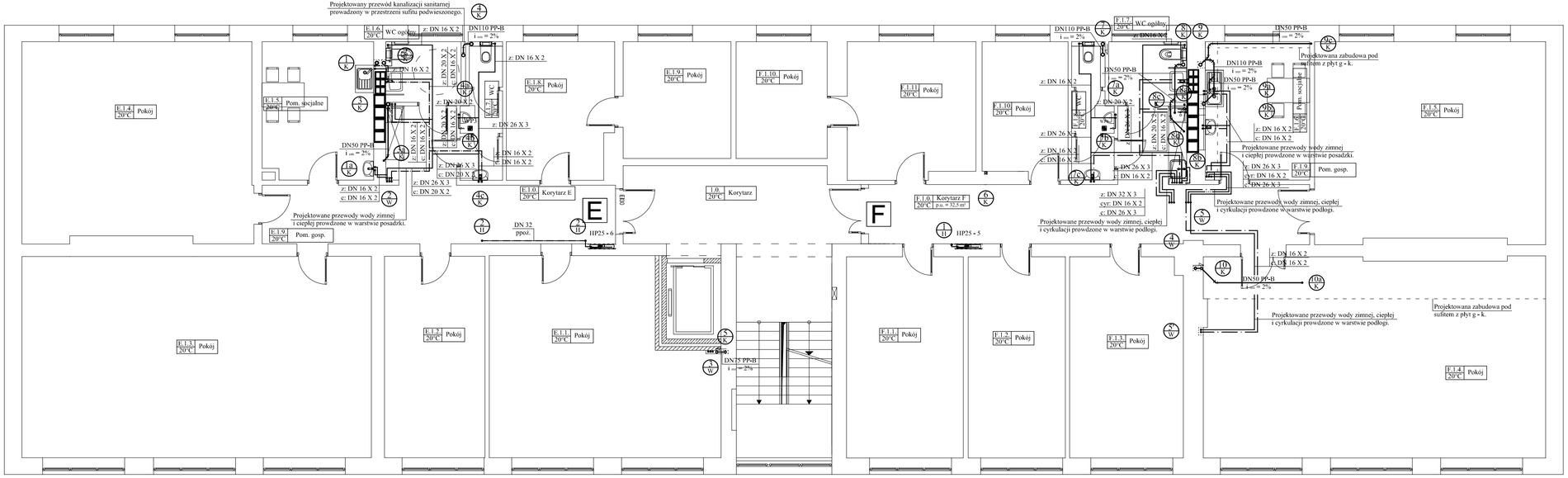
Projektowany przewód kanalizacji sanitarnej prowadzony w przestrzeni sufitu podwieszonego.
E.1.6 20°C WC ogólny
z: DN 16 X 2
DN110 PP-B i = 2%
E.1.5 20°C Pom. specjalne
E.1.4 20°C Pokój
E.1.8 20°C Pokój
E.1.7 20°C WC
E.1.9 20°C Pokój
F.1.10 20°C Pokój
E.1.11 20°C Pokój
E.1.10 20°C Pokój
E.1.12 20°C WC
E.1.13 20°C WC
E.1.14 20°C WC
E.1.7 20°C WC ogólny
z: DN16 X2
DN50 PP-B i = 2%
DN110 PP-B i = 2%
DN50 PP-B i = 2%
Projektowana zabudowa pod sufitem z płyt g - k.
Pom. socjalne
E.1.5 20°C
E.1.4 20°C Pokój
z: DN 16 X 2
c: DN 16 X 2
z: DN 20 X 2
c: DN 20 X 2
z: DN 26 X 3
c: DN 20 X 2
z: DN 16 X 2
c: DN 16 X 2
z: DN 26 X 3
c: DN 20 X 2
z: DN 26 X 3
c: DN 20 X 2
z: DN 26 X 3
c: DN 20 X 2
z: DN 26 X 3
c: DN 20 X 2
z: DN 26 X 3
c: DN 20 X 2
z: DN 16 X 2
c: DN 16 X 2
z: DN 16 X 2
c: DN 16 X 2
z: DN 16 X 2
c: DN 16 X 2
z: DN 16 X 2
c: DN 16 X 2
z: DN 26 X 3
c: DN 20 X 2
z: DN 26 X 3
c: DN 20 X 2
z: DN 26 X 3
c: DN 20 X 2
z: DN 26 X 3
c: DN 20 X 2
z: DN 26 X 3
c: DN 20