ARKUSZ 1

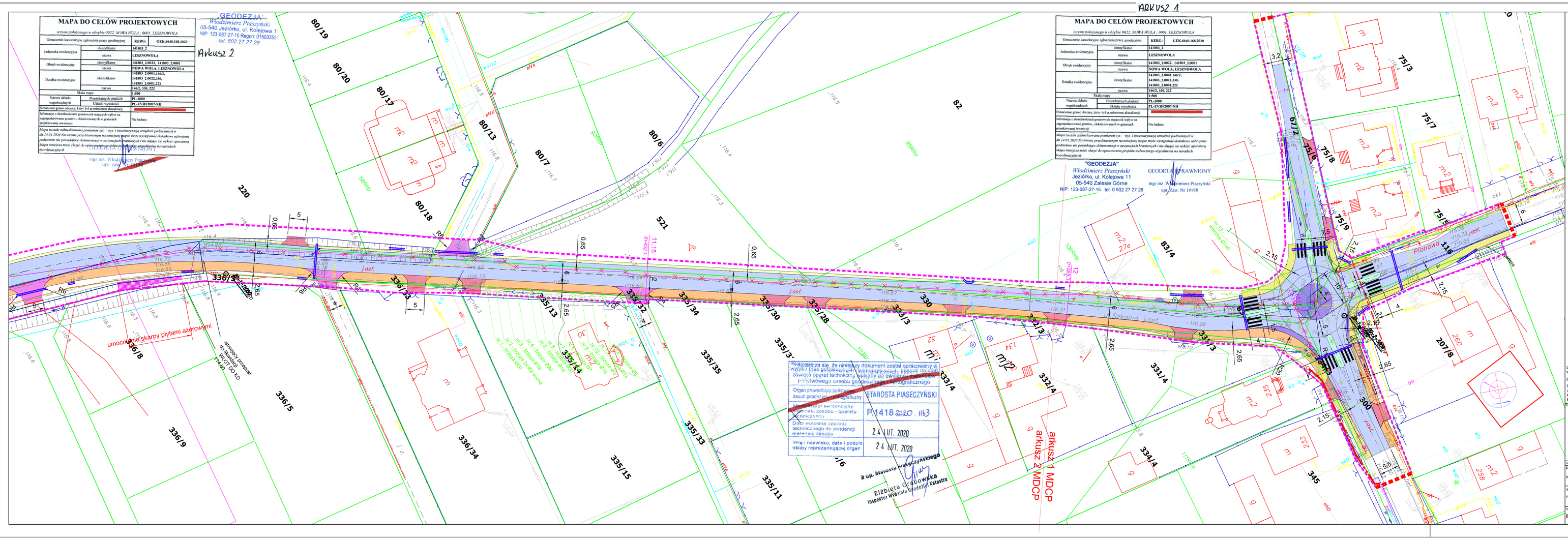

OBJAŚNIENIA

- proj. jezdnia bitumiczna
- proj. ciąg pieszo-rowerowy
- proj. chodnik z kostki betonowej
- proj. opaska z kostki betonowej
- proj. zjazd z kostki betonowej
- proj. zjazd bitumiczny
- proj. wyspy rozdzielajace na rondzie
- proj. pierscien ronda / pachwiny z bruku
- proj. wyspa ronda (przejezdna)
- drzewo do wycinki
- inwentaryzacja drzew
- istn. granice dzialek
- (granica pasa drogowego)
- granica robót

Schemat łączenia rysunków

1a 1b

powierdzam zgodność mapy dla projektowych w zakresie symbol, znaków, treści oraz skali

projektant mgr inż. Wiesław Łuszyński

UAN-IV-6346/58/TO/86
do projektowania bez ograniczeń w specjalności konstrukcyjno-drogowej w zakresie dróg, kolejowych dróg startowych i manipulacyjnych

ZAKŁAD PROJEKTOWANIA, NADZORU I USŁUG CONSULTINGOWYCH INŻDRÓG s.c. Krystyna i Wiesław Łuszyński adres: ul. Chemiczna 100A/38 05-500 Piaseczno tel/fax: (0048) 4638842 e-mail: inzdrog@poczta.fo NIP: 5251-014-24-00	POWIAT PIASECZYŃSKI 05-500 Piaseczno, ul. Chyliczkowska 14
tytuł projektu: Rozbudowa ul. Szkolnej w Leszznowoli i Nowej Woli (droga powiatowa Nr 2843W) na odcinku od ul. Poprzecznej do ul. Krasickiego	
branża: ZIELEŃ	rodzaj projektu: PROJEKT WYKONAWCZY
autor projektu: mgr inż. Wiesław Łuszyński	numer i zakres uprawnień: Uprawnienia nr UAN-IV-6346/58/TO/86 do projektowania bez ograniczeń w specjalności konstrukcyjno-drogowej w zakresie dróg, kolejowych dróg startowych i manipulacyjnych
sprawdzający: mgr inż. Edyta Miłajk	Uprawnienia nr KUR/0136/POOD/09 do projektowania bez ograniczeń w specjalności drogowej

tytuł rysunku	nr rysunku	skala rysunku	data rysunku
INWENTARYZACJA DRZEW ISTNIEJĄCYCH	1b	1:500	wrzesień 2020